

# DEIN

## BURLADINGEN und KILLERTAL

*Unternehmen aus  
Deiner Region.*



WIRTSCHAFT



HANDWERK



HANDEL



INDUSTRIE



DIENSTLEISTUNGEN

- GEWERBEFÜHRER -



**Liebe Mitbürgerinnen und Mitbürger,  
liebe Gäste,**

in einem eindrucksvollen neuen Gewerbeführer präsentieren sich die Unternehmen aus unserem Stadtgebiet in ihrem Facettenreichtum. Es freut mich sehr, dass sich Dienstleister, Einzelhändler und Handwerker in ihrer Leistungsvielfalt und mit der besonderen Qualität örtlicher und heimischer Produkte präsentieren können.

Mit der informativen Broschüre wird eine interessante Plattform geboten, das Angebot der örtlichen Unternehmen zu stärken und die Kaufentscheidungen von Kunden zugunsten des regionalen Gewerbes zu fördern.

Unser herzlicher Dank gilt der Werbeagentur eigenart e.K., die es uns ermöglicht hat, einen neuen Gewerbeführer unser Eigen zu nennen.

Ich wünsche Ihnen mit dem Nachschlagewerk anregende, informative Eindrücke und abschließend viel Freude mit Ihren erfolgreichen Aufträgen und Einkäufen im Stadtgebiet.

**Davide Licht**  
Bürgermeister

**Berthold Wiesner**  
Erster Beigeordneter



**DIE ENTSTEHUNG DER STADT BURLADINGEN**

Die Besiedlung der Gemarkung Burladingen begann bereits in der Bronze- und Eisenzeit. Auch die Kelten durchstreiften auf der Suche nach Nahrung das Fehllatal.

Als die Römer die Donaugrenze der Provinz Raetien nach Norden verschoben, wurde um 80 n.Chr. im heutigen Gewann „Kleineschle“ ein Kastell angelegt, nördlich des Lagers entwickelte sich eine römische Siedlung. Diese Zivilsiedlung fand in der Zeit der Alemannenstürme um das Jahr 260 n.Chr. ihr Ende und wurde aufgegeben.

Das alemannische Burladingen dürfte im 4. Jahrhundert östlich dieser vorher existierenden römischen Siedlung entstanden sein. Erstmals urkundlich erwähnt wurde Burladingen im Jahre 772. Seit 1300 wechselte der Besitz mehrmals zwischen Hohenzollern und Württemberg. Ab 1473 war Burladingen endgültig im Besitz der Grafschaft Zollern-Hechingen, des späteren Fürstentums Hohenzollern-Hechingen. Das Marktrecht erhielt der Ort schon im 15. Jahrhundert.

Das 1544 entstandene Amt Burladingen mit den Gemeinden Burladingen, Gauselfingen und Hörschwag wurde im Jahr 1849 im Zuge der Neuorganisation der Verwaltung durch Holstein nach der Inbesitznahme durch Preußen dem Oberamt Hechingen einverleibt.

Während Hermannsdorf bereits in den 1930er Jahren politisch zu Burladingen gehörte, kamen die übrigen Stadtteile Gauselfingen, Hausen, Hörschwag, Killer, Melchingen, Ringingen, Salmendingen, Starzeln und Stetten erst im Zuge der Gemeindeform (1975) in Baden-Württemberg zur damaligen Gemeinde Burladingen.

Aufgrund seiner gewachsenen Bedeutung wurde Burladingen im Jahr 1978 durch den ehemaligen Ministerpräsidenten Hans Filbinger zur Stadt erhoben.

**FREIZEITMÖGLICHKEITEN**

Burladingen bietet seinen Besuchern und Bürgern jede Menge Freizeitmöglichkeiten. Egal ob Sie sportlich aktiv sein oder sich auf der Liegewiese entspannen möchten, Sie sind hier genau richtig. Zahlreiche Freizeitaktivitäten erwarten Sie. Sollten Sie etwas vermissen, lassen Sie es uns wissen. Die Liste wird von uns gerne ergänzt und erweitert!

- Rad- und Rundwanderwege, Bikepark, Hallenbad, Themenwanderweg, Jakobsweg, Alpakahof, Hochseilgarten, Nachtwächter, Kutschfahrten...

**WIRTSCHAFTS- UND WOHNSTANDORT BURLADINGEN**

Die Stadt Burladingen liegt am nordöstlichen Rand des Zollernalbkreises an der B 32 Hechingen-Sigmaringen. Die Bahnlinie Hechingen - Gammertingen - Sigmaringen der Hohenzollerischen Landesbahn führt durch die Stadt. Der Öffentliche Nahverkehr wird durch den Verkehrsverbund Neckar-Alb-Donau (NALDO) gewährleistet.

Die Stadt ist Teil der europäischen Metropolregion Stuttgart und zentral gelegen im Innovationsland Baden-Württemberg. Über die beiden Bundesstraßen B 32 und B 27 ist eine direkte Anbindung vorbei an der Lan-



Rathaus Burladingen

desmesse auf den Fildern und dem Flughafen Stuttgart an die Landeshauptstadt gegeben. Außerdem sind wichtige Autobahnen wie die A 8 oder A 81 gut zu erreichen.

**EIN WOHNORT MIT HOHER LEBENSQUALITÄT**

Eingebettet in eine reizvolle Landschaft mit hohem Freizeitwert bietet Burladingen eine hohe Wohnqualität. Die Lage zwischen Stuttgart und Bodensee bietet zahlreiche interessante und schnell zu erreichende Ausflugsziele. Egal ob Alleinstehende, mit Familie oder als Senioren; für jeden gibt es ein umfassendes Angebot. Überzeugen Sie sich selbst auf unserer Homepage: In den Rubriken Bildung & Kultur oder Freizeit & Tourismus finden Sie sicher eine Möglichkeit, sich entsprechend Ihrer Wünsche und Begabungen zu engagieren: [www.burladingen.de](http://www.burladingen.de)

**DER BÜRGERSERVICE DER STADTVERWALTUNG/ ORTSCHAFTSVERWALTUNGEN**

**Erreichbarkeit der Ämter der Stadtverwaltung:**

Zentrale:	07475/892-0
Bürgerbüro:	07475/892-170
Standesamt:	07475/892-153 oder -169
Volkshochschule:	07475/892-160
Ordnungsamt:	07475/892-154
Finanzverwaltung:	07475/892-124
Bauamt:	07475/892-144

722 m  
ÜBER DEM MEERESSPIEGEL

123,33 km<sup>2</sup>  
FLÄCHE

12.161  
EINWOHNER GESAMT (STAND: 30.06.20)

72393  
POSTLEITZAHL

**KONTAKT**

**Stadt Burladingen**

Hauptstraße 49  
72393 Burladingen

Tel. 07475/892-0  
Fax 07475/892-155

info@burladingen.de  
www.burladingen.de

**Öffnungszeiten**

Stadtverwaltung  
Mo. bis Do. 08.00 bis 11.30 Uhr  
Do. 14.00 bis 18.00 Uhr  
Fr. 08.00 bis 12.00 Uhr  
und nach Vereinbarung

Bürgerbüro  
Mo. bis Fr. 07.30 - 12:00 Uhr  
Di. 13:00 - 17:00 Uhr  
Do. 13:00 - 18:00 Uhr



## GAUSELFINGEN

Gauselfingen, seit 01.01.1974 Burladingen-Gauselfingen, liegt im oberen Fehltal auf der Zollernalb, 697 m über NN. Der höchste Punkt ist der Wolfsgrubenbuckel mit 877,4 m über NN.

Es wird vermutet, dass unser Ort im 4. Jahrhundert gegründet wurde. Die erste urkundliche Erwähnung fand Gauselfingen 772 in einer Schenkungsurkunde eines gewissen Herrn Bleon an das Kloster Lorsch. Zeugen der Vergangenheit sind drei prähistorische Grabhügel, Gräber aus der La-Tene-Zeit, aus keltischer und frühalemannischer Zeit, sowie sind 56 Adlerbrakteaten (Münzen) und 22 Heller (Münzen) zu nennen, die 1951 in einem unglasierten Tongefäß gefunden wurden.

Nach den Herrschaften von Hölstein (Stetten unter Holstein) und Herstein (Hornstein-Sigmaringen) kam Gauselfingen Ende des 15. Jahrhunderts in den Besitz der Zollergrafen und ab 1544 gehörten 21 Einwohner zum ersten Mal dem Amt Burladingen an. Das bettelarme Dorf hatte 1693 - 64, 1780 - 280 und 1871 schon 561 Einwohner. Grafschaften und Fürstentümer lösten einander ab und ab 1848/49 huldigte man Preußens Krone und König Wilhelm den IV. auf der Zollernburg. Die Oberämter Hechingen und Gammertingen haben ebenfalls einen Platz in der Geschichte Gauselfingens.

Zu Beginn dieses Jahrhunderts begann durch den Bahnanschluss um 1910 die positive wirtschaftliche und industrielle Entwicklung des bis dahin bettelarmen Albdorfes. Wirker und Stricker bauten eine Textilindustrie auf, in der ein Teil der 1939 - 632 Einwohner bereits Beschäftigung fanden. Nach dem Krieg ent-

wickelte sich Gauselfingen schnell zu einem reinen Industrieort, in dem sich die Einheimischen die Arbeitsplätze aussuchen konnten und zwischen 1965 und 1980 pendelten täglich rund 200 auswärtige Arbeitskräfte bei uns ein und weitere 200 wurden in Filialbetrieben in der Umgebung beschäftigt. Aus der wirtschaftlichen Nachkriegs-Blütezeit entwickelte sich ein moderner Industrie-Ort und Gauselfingen brachte eine ganzheitliche örtliche Infrastruktur mit ca. 1.250 Einwohnern und 923 ha Fläche, davon ca. 650 ha Wald, am 1.1.1974 in die nun aus 9 Teilorten bestehende Flächengemeinde Burladingen ein. Die Strukturkrise der Textilindustrie hat Gauselfingen in den letzten Jahren besonders hart getroffen. Alle Betriebe der Vor- und erfolgreichen Nachkriegszeit gibt es heute nicht mehr. Handel, Handwerk und Neugründungen schaffen heute begrenzt neue Arbeitsplätze und die Gemeinde ist heute kein unangenehmer Wohnort. Bauinteressenten steht ausreichend und preiswertes kommunales Bauland zur Verfügung.

Das kulturelle Leben in Gauselfingen wird überwiegend von den örtlichen Vereinen gestaltet. Ein Musikverein, ein Gesangverein, ein Jugendclub, ein Turn- und Sportverein, eine Narrenzunft, ein Kleintierzuchtverein, ein Motorradclub und die Freiwillige Feuerwehr bieten u.a. auch Gelegenheit zu einer sinnvollen Freizeitgestaltung.

**Höhe:** 697 m  
**Fläche:** 923 ha  
**Lage:** 5 km süd-östlich von Burladingen



## HAUSEN

Im Quellgebiet der Starzel liegt Hausen im Killertal. Es ist das höchstgelegene Dorf des Killertals. Seine höchste Erhebung ist der Haubenberg mit 927 Meter.

Die erste urkundliche Erwähnung der Gemeinde stammt aus dem Jahr 1333. Auf der Markung sind Siedlungsspuren bereits aus der Bronzezeit nachweisbar, zudem wurden umfangreiche Ansiedlungen während der römischen Besetzung festgestellt. Die Bedeutung des Alaufstiegs ins Fehltal (Stadt Burladingen) wird durch ein römisches Kastell und eine römische Wachstation eindrucksvoll belegt.

Das Wappen der Gemeinde ist schlicht. Der silberne Wellenpfeil des Wappenschildes erinnert an die auf Gemeindegemarkung verlaufende „Europäische Wasserscheide Donau - Rhein“. Die Farben Schwarz und Silber bezeugen die Zugehörigkeit des Dorfes zur Grafschaft Zollern.

Seit 1973 ist die ehemals selbständige Gemeinde in die Stadt Burladingen eingegliedert, die Ortschaftsverwaltung, Kindergarten und Grundschule mit Lehrschwimmbecken wurden beibehalten.

1979 wurde der Krippenbau in Hausen als Kommunale Bürgeraktion im Wettbewerb des Landes Baden-Württemberg als Hauptpreisträger ausgezeichnet. Die im 2-jährigen Turnus stattfindende Krippenschau mit mehr als 10 000 Besuchern wirkt weit über den örtlichen Raum hinaus.

Eine weitere Sehenswürdigkeit stellt das Heimatmuseum im alten Schulhaus in Hausen dar. Hier ist alles zusammengetragen, was einst zum Betreiben von Landwirtschaft und Handwerk diente.

**Höhe:** 670 m  
**Fläche:** 945 ha  
**Lage:** 4 km westlich von Burladingen



Rathaus Hausen

## KONTAKT

**ORTSCHAFTSVERWALTUNG  
GAUSELFINGEN**  
Ortsvorsteherin Silvia Entress
**Rathaus**

Gauzolfstraße 1  
72393 Burladingen

Tel. 07475/91174  
Fax 07475/91176

ov-gauselfingen@burladingen.de

**Öffnungszeiten**

Montag, Mittwoch  
08.00 bis 12.00 Uhr

**Sprechzeiten der**

**Ortsvorsteherin**  
Montag  
08.30 bis 12.00 Uhr  
17.00 bis 19.00 Uhr  
Mittwoch  
08.30 bis 12.00 Uhr



## KONTAKT

**ORTSCHAFTSVERWALTUNG  
HAUSEN**  
Ortsvorsteher Erwin Staiger
**Rathaus**

Gerberstraße 8  
72393 Burladingen

Tel. 07475/91163  
Fax 07475/91165

ov-hausen@burladingen.de

**Öffnungszeiten**

Montag  
14.30 bis 18.00 Uhr  
Mittwoch  
08.30 bis 11.30 Uhr

**Sprechzeiten des**

**Ortsvorstehers**  
Montag  
16.00 bis 18.00 Uhr  
und nach Vereinbarung





## HÖRSCHWAG

Im Bereich des bereits im Jahr 772 genannten Burichingagaus, aus dem sich später die Grafschaft Gammertingen entwickelte, liegt die Gemeinde Hörschwag.

Der Name Hörschwag, früher Herschwag, hat folgende Bedeutung: wag = Gumpen (Wassertümpel), Heros (Held) wahrscheinlich der erste Siedler. Erstmals urkundlich erwähnt wurde die Albgemeinde im Jahr 1304.

Mit Auflösung der Grafschaft Gammertingen kommt der Ort an die Herren von Ransberg und von diesen an die Pfalzgrafen von Tübingen.

Im 13. Jahrhundert wird der Ort vorübergehend hohenbergisch und gelangt dann an Württemberg.

Im 14. Jahrhundert befindet sich Hörschwag größtenteils im Besitz der Herren von Hölstein.

Im Jahre 1304 erhält das Kloster Kirchberg Besitzung in Hörschwag von dem Ritter Anselm von Hölstein als Geschenk. Gegen Ende des Jahrhunderts gehen die Besitzrechte von Hörschwag an Claus Angelter, Bürger und Patrizier zu Reutlingen sowie an das Kloster Mariaberg über.

1473 kaufte Graf Jos. Niklas zu Hechingen den größten Teil des Dorfes. Die letzten fürstenbergischen Rechte gehen 1584 an Hohenzollern-Hechingen über. Hörschwag gehört also seit 1584 ganz zum Fürstentum Hechingen.

Seit der Verwaltungsreform in den 1970ern ist Hörschwag Teil der Stadt Burladingen.

**Höhe:** 701 m  
**Fläche:** 642 ha  
**Lage:** 10 km nord-östlich von Burladingen



## KILLER

Killer ist wohl das jüngste Dorf im Killertal. Es verdankt seine Entstehung der Christianisierung zu Beginn des 7. Jahrhunderts. Seine Kirche war als Urkirche die Mutterkirche im Tal, von Hausen i.K. bis Weiler ob Schlatt.

Als sich rings um die Kirche Wohnhäuser erhoben, war der Kirchweiler fertig, wie heute noch aus der Ortsanlage zu ersehen ist. In der damals so wohlklingenden alemannischen Mundart hieß der Weiler „Kilchwilar“. Daraus wurde später Kilchwilar, Kilwilar, Killar, Killer. Die starken Mauern der Kirche lassen darauf schließen, dass sie einst eine Wehrkirche war. Der alte Kirchturm wurde beim Erdbeben 1978 so schwer beschädigt, dass er abgerissen und neu aufgebaut werden musste.

Killer war schon in früheren Zeiten ein viel besuchter Wallfahrtsort. Die Wallfahrt war bereits in der alten ums Jahr 1300 erbauten Kirche in Blüte. 1565 wurde die jetzige Kirche gebaut, 1730 der Gnadenaltar mit dem Gnadengebilde errichtet und 1778 wurde sie vergrößert.

1488 wurden die gemeinden Hausen und Jungingen als selbstständige Pfarreien von der Ursparrei abgetrennt. Killer verlor wohl im dreißigjährigen Krieg den eigenen Pfarrer und ist jetzt Teil der Pfarrei Hausen.

Zu Ende des 14. Jahrhunderts tauchten die ersten Namen des Adelgeschlechts von Killer auf. 1377 fiel ein Albert von Killer in der Schlacht bei Reutlingen. Er ist wahrscheinlich der Vater des Heinrich von Killer. Dieser starb 1413. Sein Grabmal befindet sich in der Ebinger Martinskirche. Er hinterließ

drei Söhne und eine Tochter, die sich „von Ringelstein“ nannten, weil der Vater 1409 mit Ringelstein belehnt worden war (an der Grenze Ringingen-Burladingen).

**Höhe:** 656 m  
**Fläche:** 368 ha  
**Lage:** 5,5 km nord-westlich von Burladingen



Deutsches Peitschenmuseum Killer

## KONTAKT

**ORTSCHAFTSVERWALTUNG  
HÖRSCHWAG**  
Ortsvorsteherin  
Monika Spallinger-Rieder

**Rathaus**  
Dorfstraße 10  
72393 Burladingen

Tel. 071 24/922 34  
Fax 071 24/922 36

ov-hoerschweg@burladingen.de

**Öffnungszeiten**  
Dienstag  
13.00 bis 15.00 Uhr  
Freitag  
11.15 bis 13.15 Uhr

**Sprechzeiten der  
Ortsvorsteherin**  
Dienstag  
13.00 bis 15.00 Uhr  
und nach Vereinbarung



## KONTAKT

**ORTSCHAFTSVERWALTUNG  
KILLER**  
Ortsvorsteher Gerd Schäfer

**Rathaus**  
Unterdorfstraße 1  
72393 Burladingen

Tel. 07477/91144  
Fax 07477/91146

ov-killer@burladingen.de

**Öffnungszeiten**  
Montag  
09.30 bis 12.00 Uhr  
Mittwoch  
16.00 bis 18.00 Uhr

**Sprechzeiten der  
Ortsvorstehers**  
Mittwoch  
17.00 bis 19.00 Uhr  
und nach Vereinbarung





**MELCHINGEN**

*Melchingen*

Melchingen wurde im Jahr 772 erstmals urkundlich erwähnt. Im Mittelalter gehörte es zu der Werdenbergischen Herrschaft Trochtelfingen, später zu Fürstenberg und seit 1806 zu Hohenzollern.

Seit 1973 ist es ein Ortsteil von Burladingen. Die Einwohnerzahl liegt heute bei 953. Die Gemarkung umfasst rund 1226 ha, davon sind ca. 395 ha Wald.

Die Umgebung von Melchingen ist ein ideales Wander- und Erholungsgebiet. Es gibt viele interessante Sehenswürdigkeiten wie z. B. unser Dorfmuseum, die Burgruine „Hohen Melchingen“, der Windpark „Himmelberg“ mit drei Windkraftanlagen, die Barockkirche St. Stephan und vieles mehr.

Melchingen ist bekannt durch das Regionaltheater „Lindenhof“, aber auch durch den jährlich im September stattfindenden „Töpfer- und Kunsthandwerkermarkt.“

Die Gemeinde hat eine intakte Infrastruktur und das sehr aktive Gemeinschaftsleben wird von zahlreichen Vereinen getragen. Sie finden ein vielseitiges Freizeitangebot.

**Höhe:** 730 m  
**Fläche:** 1.226 ha  
**Lage:** 13 km nördlich von Burladingen



Sommerkirchhöhle



**RINGINGEN**

*Ringingen*

Ringingen, am Rand der Albhochfläche und südlich des Heufeldes gelegen, reicht mit seiner 1293 Hektar umfassenden Gemarkung bis in 913 m Höhe. In Sichtweite des Hohenzollern und des landschaftsprägenden Kornbühls, schmiegt sich das gerade 985 Einwohner zählende Dorf an Hälschloch und Nähberg.

Zahlreiche Wanderpark- und Rastplätze, im Flurbereinungsverfahren (1975-1998) geschaffen, laden zu Spaziergängen auf der Hochfläche und entlang des Traufes ein, wo an landschaftlich reizvollen Punkten zahlreiche Ruhebänke erstellt wurden.

Auf den neu geschaffenen Wirtschaftswegen trifft man das ganze Jahr Radfahrer, Wanderer und Skater. Auch die Marienkappelle in Ringingen und der Nähbergturm sind gern besuchte Ausflugsziele.

Jahrhunderte lang ein landwirtschaftlich geprägtes Dorf, hat sich Ringingen in jüngerer Zeit zu einem schmacken Wohnort entwickelt.

Seit 1974 (Gemeindereform) ist Ringingen Teil der Stadt Burladingen.

Dennoch verfügt der Ort nahezu über alle Einrichtungen einer selbständigen Gemeinde: Rathaus mit täglichen Öffnungszeiten, Grundschule, Turn- und Festhalle, Kindergarten, Feuerwehr- und Schlachthaus. Ein Einkaufsladen, eine Metzgerei und ein Wirtshaus gewährleisten die Grundversorgung von Einheimischen und Gästen.

**Höhe:** 913 m  
**Fläche:** 1.293 ha  
**Lage:** 5 km nördlich von Burladingen



Ruine Hohenringingen

**KONTAKT**

**ORTSCHAFTSVERWALTUNG  
 MELCHINGEN**  
 Ortsvorsteherin  
 Waltraud Barth-Lafargue

**Rathaus**  
 Unter den Linden 20  
 72393 Burladingen

Tel. 071 26/92230  
 Fax 071 26/92231  
 ov-melchingen@burladingen.de

**Öffnungszeiten**  
 Montag  
 08.00 bis 13.00 Uhr  
 Mittwoch  
 17.00 bis 20.00 Uhr

**Sprechzeiten der  
 Ortsvorsteherin**  
 Mittwoch  
 18.00 bis 20.00 Uhr  
 Samstag  
 08.00 bis 11.00 Uhr



**KONTAKT**

**ORTSCHAFTSVERWALTUNG  
 RINGINGEN**  
 Ortsvorsteherin  
 Christina Dorn-Maichle

**Rathaus**  
 Rausse 3  
 72393 Burladingen

Tel. 07475/91181  
 Fax 07475/914991

ov-ringingen@burladingen.de

**Öffnungszeiten**  
 Dienstag  
 08.00 bis 11.00 Uhr  
 Mittwoch  
 16.00 bis 19.00 Uhr  
 Freitag  
 12.00 bis 14.00 Uhr

**Sprechzeiten der  
 Ortsvorsteherin**  
 Mittwoch  
 17.00 bis 19.00 Uhr  
 und nach Vereinbarung





## SALMENDINGEN

# Salmendingen

Grabhügelfunde weisen auf eine vorgeschichtliche Besiedlung des Dorfes hin. Die Endung „-ingen“ im Ortsname geht wie bei den Nachbarorten auf die Alemannen zurück, die sich auf der Alb ab dem 5. Jahrhundert niederließen.

Das von 1245-1392 bezeugte Geschlecht der Herren von „Salbeningen“ erbaute die Burg über dem Ort, heute „Altes Schloss“ genannt. Dieses war schon 1386 „Burgstall“, also zu diesem Zeitpunkt nicht mehr bewohnt.

Die Oberhoheit hatten im 13. Jahrhundert die Herren von Hohenberg inne. Ab 1401 gehörte der Ort zur Grafschaft Werdenberg-Trochtelfingen und fiel mit dieser 1534 an das Haus Fürstenberg, wo der Ort bis 1806 blieb.

Im Zuge der napoleonischen Neuordnung der Gebiete im süddeutschen Raum wurde der Ort dem Fürstentum Hohenzollern-Sigmaringen zugeschlagen, das 1850 im Königreich Preußen aufging.

Eine Verwaltungsreform, ordnete das Dorf 1925 dem Kreis Hechingen zu. Am 01.01.1973 erfolgte im Rahmen der Verwaltungsreform in Baden-Württemberg die Eingliederung in den Stadtverband Burladingen.

**Höhe:** 807 m  
**Fläche:** 2.056 ha  
**Lage:** 10,5 km nördlich von Burladingen



## KONTAKT

**ORTSCHAFTSVERWALTUNG  
SALMENDINGEN**  
Ortsvorsteher  
Erwin Straubinger

**Rathaus**  
St. Nepomukstraße 7  
72393 Burladingen

Tel. 07126/92233  
Fax 07126/9215146

ov-salmendingen@burladingen.de

**Öffnungszeiten**  
Montag  
13.00 bis 15.00 Uhr  
Dienstag  
18.00 bis 20.00 Uhr  
Freitag  
09.00 bis 11.30 Uhr

**Sprechzeiten der  
Ortsvorstehers**  
Dienstag  
18.00 bis 20.00 Uhr  
und nach Vereinbarung



## STARZELN

# Starzeln

Starzeln, früher wohl auch „Starzila“, „Starzelun“, „Storzeln“ und „Starzlen“, wird das erste Mal 1090 bei einer Güterschenkung an das Kloster St. Georgen genannt. Vom 13. Jh. an erscheint der Ort im zollerischen Besitz. 1253 und 1318 erwirbt das Kloster Beuron Besitz im Ort.

1405 wird Starzeln Eigentum Württembergs.

In Starzeln bestand einst eine Niederlassung des Johanniterordens. Zu den selbst gewählten Aufgaben und Pflichten der Johanniter gehörten die Versorgung und Beherbergung von Pilgern durch das Spital.

Burkhard von Jungingen hatte 1278 die Burg und den halben Ort dem Johanniterorden geschenkt.

Heute finden sich von der Hofkirche und dem Spital keine sichtbaren Reste mehr. Nur im Ortswappen von Starzeln ist das Johanniterkreuz dieses Ordens erhalten geblieben.

**Höhe:** 656 m  
**Fläche:** 687 ha  
**Lage:** 4,5 km westlich von Burladingen

## KONTAKT

**ORTSCHAFTSVERWALTUNG  
STARZELN**  
Ortsvorsteher  
Berthold Krieg

**Rathaus**  
Prof.-Schelkle-Straße 4  
72393 Burladingen

Tel. 07477/91141  
Fax 07477/1521002

ov-starzeln@burladingen.de

**Öffnungszeiten**  
Montag  
16.00 bis 18.00 Uhr  
Donnerstag  
13.00 bis 15.00 Uhr

**Sprechzeiten der  
Ortsvorstehers**  
Montag  
16.30 bis 18.00 Uhr



St. Johannes



## STETTEN *Stetten*

Die erste urkundliche Nennung von Stetten erfolgte 1275, weitere Nachrichten stehen überwiegend im Zusammenhang mit der Ortsadelsfamilie der Hölnteiner, die ihre Burg nach den Höhlen benannten, die sich am Fels darunter befinden.

**Höhe:** 700 m  
**Fläche:** 1.202 ha  
**Lage:** 9 km nörd-östlich von Burladingen

Wie viele Ortsadelige verarmte das Geschlecht der Hölnteiner im Laufe der Zeit immer mehr.

Die beiden Kinder des letzten Ritter Jakob erhielten als Erbe je 100 Gulden und ein aufgemachtes Bett, dann verloren sich ihre Spuren im Bürgerstand.

Nach wechselvoller Geschichte erwarb 1474 Graf Jos. Niklas von Zollern die Burg und eine Teil des Dorfes, 1584 erwarb die Grafenschaft Zollern auch den restlichen Teil.

Mit Wirkung vom 12. März 1850 erfolgte die Abtrennung der Fürstentümer Hohenzollern-Sigmaringen und Hohenzollern-Hechingen an die Krone Preußens, was sich im Rückblick positiv auswirkte, da der Preußische Staat alle Zweige der Wirtschaft und Landwirtschaft durch umfangreiche Maßnahmen stärkte.

Den Krieg 1866 Preußen/Österreich erlebten die Stettener hautnah, da das Nachbardorf Erpfingen württembergisch und somit als Österreichs Verbündete praktisch Feindesland war.

Dies war jedoch schnell vergessen und man kämpfte 1870/71 wieder Seite an Seite gegen Frankreich.

Seit der Eingemeindung 1973/74 ist Stetten Teil der Stadt Burladingen.



Ruine Stetten



Fehlaquelle Burladingen

### KONTAKT

**ORTSCHAFTSVERWALTUNG  
STETTEN**  
Ortsvorsteher  
Johann Locher

**Rathaus**  
Talwiesenstr. 13  
72393 Burladingen

Tel. 071 26/92236  
Fax 071 26/92238  
ov-stetten@burladingen.de

**Öffnungszeiten**  
Dienstag  
15.15 bis 18.00 Uhr  
Freitag  
08.15 bis 11.00 Uhr

**Sprechzeiten der  
Ortsvorstehers**  
Dienstag  
16.00 bis 18.00 Uhr  
Freitag  
09.00 bis 11.00 Uhr







## KONTAKT

Sanitätshaus – techn. Orthopädie  
Gießler GmbH

Rathausplatz 8  
72393 Burladingen

Tel. 07475/363003-0  
Fax 07475/363003-9

bur@giessler-ott.de  
www.giessler-ott.de

## ÜBER UNS

Gegründet vom Bandagisten Meister Franz Gießler 1970 in Albstadt-Tailfingen sind wir seit 50 Jahren Ihr kompetenter Partner in den Bereichen:

### Sanitätshausbedarf:

Kompressionsstrümpfe, Lip-/Lymphversorgungen, Bandagen, Brustprothetik, Alltagshilfen, Messgeräte für Körperfunktionen, Krankenpflege-Artikel.

### Orthopädietechnik:

Prothesen, Orthesen, orthopädische Einlagen, Mieder, Skoliose-Versorgungen, Kinder-Orthopädie.

### Reha-Technik:

Rollstühle, Rollatoren, Gehhilfen, Pflegebetten, Anti-Dekubitus-Matratzen, Sauerstoff,

Patientenlifter, Toilettenhilfen, Toilettenstühle.

### Home Care:

Stoma-Versorgungen, Wundversorgungen, enterale Ernährung, ableitende Inkontinenzhilfsmittel (z.B. Katheter), aufsaugende Inkontinenzhilfsmittel (z.B. Windeln, Einlagen, Einmalhosen).

Seit 2019 sind wir nun auch im **Ärztehaus am Rathausplatz 8 in Burladingen** für Sie da. In unserem Ladengeschäft finden Sie eine große Auswahl an Hilfsmitteln und qualifizierte Beratung.

Um Sie bestmöglich zu versorgen, bieten wir Ihnen die folgenden Dienstleistungen:

- Wundsprechstunden in Arztpraxen oder zu Hause in Verbindung mit Pflegedienst/ Sozialstation - nach Terminvereinbarung.
- Lipp-/Lymphversorgungen nach Terminvereinbarung.
- Prothetik- und Orthetik-Versorgungen nach Terminvereinbarung.
- Kompressionsversorgungen zu Hause gegen Erstattung einer Aufwandspauschale.

Wir freuen uns auf Ihren Besuch.

## LEISTUNGEN

- Sanitätshausbedarf
- Orthopädietechnik
- Reha-Technik
- Home Care





KONTAKT

Werner – DIE BADGESTALTER

Josef-Deuber-Straße 24  
72393 Burladingen-Melchingen  
Tel. 071 26/296

kontakt@werner-burladingen-dbg.de  
www.werner-burladingen-dbg.de

LEISTUNGEN

- Komplettbetreuung
- Festpreis, Fixtermin
- Ein Ansprechpartner
- Individuelle Badgestaltung
- Fachliche Kompetenz

IHR WUNSCHBAD –  
WIR REALISIEREN ES FÜR SIE!

Sie träumen von einem neuen Bad? Und haben schon ein paar Ideen? Sie wissen aber noch nicht genau, wem Sie Ihr Badprojekt wirklich anvertrauen möchten? Den richtigen Badspezialisten zu finden, ist heute nicht ganz einfach. Kompetenz ist nicht immer auf den ersten Blick zu erkennen. Wir, der kompetente Partner für Ihre



Badrenovierung, finden mit Ihnen die beste Lösung für Ihr neues Bad. Unser Team, Werner – DIE BADGESTALTER, steht für Planungskreativität, Produktqualität und Handwerkskompetenz und bündeln diese in einzigartiger Weise zu einer Komplettleistung.

Werner – DIE BADGESTALTER – Komplett mein Bad.

Neben der Komplettbadrenovierung führen wir auch Teilrenovierungen aus.

Wir sind auch Ihr Partner, der Sie beim Neubau oder bei der Modernisierung Ihres Bades fachgerecht berät, der individuell plant und die gesamte Koordination und Realisierung übernimmt. Ob komplett neues Bad, Teilrenovierung oder auch Reparaturen – Qualität und Service sind gleichbleibend hoch.

www.werner-burladingen-dbg.de



KONTAKT

Deuringer  
Garten- und Landschaftsbau

Im Lauen 18  
72393 Burladingen

Tel. 07475/3940465  
Fax 07475/3940466

ddeuringer@web.de  
www.garten-deuringer.de

LEISTUNGEN

- Pflasterarbeiten
- Natursteinmauern
- Rasen und Pflanzflächen
- Teichanlagen
- Baumfällungen
- Gartenpflege u.v.m.

Ihr Partner rund  
um den Garten

IHR PARTNER RUND UM DEN GARTEN

Wir bieten Ihnen individuellen Garten- und Landschaftsbau vorwiegend im Bereich Hausgarten. Dabei erhalten Sie bei uns alles aus einer Hand. Unser Ziel ist die Verwirklichung Ihres Gartentraums. Auch die Betreuung nach dem Kauf verstehen wir unter Kundenorientierung – wir beraten Sie gerne weiterhin und pflegen Ihren Garten, wenn Sie es wünschen.

Wir führen sämtliche Arbeiten aus die sich im Außenbereich ergeben. Auch nicht genannte Arbeiten wie z.B. Teichbau oder das Erstellen einer Pergola. Unser Betrieb ist ausgerichtet an Ein- bis Achtfamilienhäusern zu arbeiten. Gerne arbeiten wir auch an kleineren Industrieanlagen. Unsere Baustellen befinden sich im Umkreis von 40 km von Burladingen. Wir sind technisch sowie auch fachlich sehr gut ausgestattet um Ihre Baustellen wirtschaftlich, und was uns am wichtigsten ist, mit dem besten Ergebnis abzuwickeln. Lassen Sie sich von unserem Leistungsspektrum inspirieren!

PFLASTERARBEITEN

Ein wesentlicher Bestandteil fast aller Gärten sind Pflasterungen. Pflasterarbeiten werden zum Beispiel für Hauseingänge, Garageneinfahrten, Parkplätze, Terrassen und Garten-

wege benötigt. Zahlreiche Steinsorten mit unterschiedlichen Preis- und Qualitätseigenschaften sind für Pflasterarbeiten am Markt erhältlich. Wir verlegen Naturstein, Betonstein, Sickerpflaster, Rasengittersteine u.v.m.

MAUERBAU

Natursteine geben Ihrem Garten eine besondere Note: Sie verbinden sich besonders harmonisch mit Beet- und Grünflächen und wirken immer individuell. Die solide Verlegung ist eine schöne, anspruchsvolle Arbeit für unsere Fachleute (Betonmauern aus Mauersteinen, Höhenabfänge mit Palisaden u.v.m.).

RASEN UND PFLANZFLÄCHEN

Wir erstellen fachgerechte Rasen und Pflanzflächen. Um ein optimales Ergebnis bieten zu können, planen wir zusammen mit unseren Kunden die vegetativen Flächen Ihrer Grünräume.

WOLLEN SIE IHREN GARTEN VERSCHÖNERN?

Gerne kommen wir zu Ihnen um Ihnen ein kostenloses und unverbindliches Angebot zu erstellen!



Seit über 85 Jahren  
FINDEN SIE DIE BESTE LÖSUNG FÜR IHRE RENOVIERUNG  
MIT UNSERER BERATUNG

Bei uns erhalten Sie ein ausgesuchtes Vollsortiment namhafter deutscher und europäischer Hersteller an:  
**Farben, Tapeten, Bodenbelägen, Teppichen, Gardinen**  
Profi-Qualität zu Top-Preisen. Erleben Sie neue Trends mit unserer immer aktuellen Auswahl.

KONTAKT	LEISTUNGEN
<p><b>Farben Mauz</b></p> <p>Schäfergasse 13 72393 Burladingen</p> <p>Tel. 07475/273</p> <p>farben-mauz@gmx.de</p>	<ul style="list-style-type: none"> <li>• Farben, Tapeten, Bodenbeläge, Teppiche</li> <li>• Wir verlegen sämtliche Fußböden.</li> <li>• Wir nähen Ihre Gardinen.</li> <li>• Wir mischen Ihren Wunschfarbton.</li> </ul>



**Die Firma Rohrreinigungsservice-Baumgartner kann mit 24 Jahre Erfahrung**

bei Verstopfungen, die in Abwasserleitungen vom Haus bis zum Kontrollschacht sind, dienen.

Es gibt fast immer eine Lösung für das Problem.

Bei Rückstauverschlüssen und Hebeanlagen kann ich mit einem Wissen von 16 Jahren dienen. Weil ich regelmäßig die Seminare bei der Firma Kessel besuche.



Wenn Sie mehr von mir wissen wollen, dann nehmen Sie den QR-Code.

Ich komme auch gerne zum persönlichem Gespräch bei Ihnen vorbei.



FLASCHNEREI  
**FREY**

*Handwerk aus der FF!*



- **Bautenabdichtungen**
- **Blechdächer**
- **Bleche nach Maß**
- **Dachrinnen**
- **Fallrohre**
- **Fassadenverkleidungen**

**JOHANNES FREY**  
Klempnermeister

📍 Gammertinger Straße 27  
72393 Burladingen

☎ Telefon 07475 9 15 15 65

✉ info@flaschnerei-frey.de

🌐 flaschnerei-frey.de

**TEAM  
Niedenthal  
PYROTECHNIK  
-  
HEIZUNG  
SANITÄR  
KÄLTETECHNIK**



**KONTAKT**

**Team Niedenthal**  
Inh.: Axel Niedenthal

Ebinger Straße 117  
72393 Burladingen

Tel. 07475/45 1826  
Mobil 0173/9565061

info@axel-niedenthal.de  
www.axel-niedenthal.de

**HEIZUNG - SANITÄR - KÄLTETECHNIK**

Sie benötigen einen Fachmann für Ihre Heizung oder Sanitäreinrichtungen?

Wir bieten fachmännische Lösungen zu einem fairen Preis!



**LEISTUNGEN**

- Heizungsinstallation
- Sanitärinstallation
- Kälte- und Klimatechnik
- Regenwassernutzung
- Lüftungsanlagen
- Wärmepumpensysteme

**PYROTECHNIK**

Sie wollen es mal richtig krachen lassen?

Als staatlich geprüfter Pyrotechniker stelle ich für Sie jedes erdenkliche Feuerwerk zusammen. Elektrische Zünder ermöglichen eine präzise Abfolge von Spezialraketen und pyrotechnische Effekte.

**Erst ein Feuerwerk macht eine Feier unvergesslich!**

Egal ob Geburtstag, Hochzeit, Firmenfeier oder Jubiläum – wir setzen Ihre Feier richtig in Szene - mit einem Feuerwerk, das Sie nicht so schnell vergessen.

Eine Rakete macht noch kein Feuerwerk – deshalb arbeiten wir mit ganzen Batterien an Knall- und Lichteffekten durch Pyrotechnik.

Als staatlich geprüfter Pyrotechniker ist für uns die Sicherheit das oberste Gebot. Wir sorgen für einen sorgenfreien Ablauf und sichere Aufstellung unseres Feuerwerks.

**Silvesterverkauf**

**LEISTUNGEN**

Klein- und Großfeuerwerk für:

- Geburtstag
- Hochzeit
- Firmenevent
- Open Air
- sonstige Veranstaltung



## KONTAKT

### Winter Gartenbau GmbH

Hirschaustraße 57  
72393 Burladingen

Tel. 07475/8444  
Fax 07475/312

info@winter-gartenbau.de  
www.winter-gartenbau.de

## LEISTUNGEN

- Gesamtpaket mit individueller Beratung, Planung & Ausführung
- Neugestaltung, Umgestaltung, Pflege
- Dachgärten, Steingärten, mediterrane, naturnahe, formale und altersgerechte Gärten u.v.m.
- Holzdecks, Natursteinbeläge und -mauern, Pflasterflächen, Teiche, Wasserspiele und Zäune



### DER GARTEN - eine Zauberlandschaft, die unsere Phantasie beflügelt

Jeder Mensch wünscht sich ein verzaubertes Fleckchen Erde, an dem er die Seele baumeln lassen kann. Der Garten ist so ein wunderbarer Freiraum, in dem sich Stress und Hektik in Heiterkeit und Gelassenheit verwandeln. Eine Zauberlandschaft, die unsere Fantasie beflügelt und uns die Welt mit anderen Augen sehen lässt.



Bei uns erwartet Sie ein umfassendes Gesamtpaket, von der Beratung und Ausführung, sowie Pflege Ihrer individuellen Gartenanlage.

Mit uns haben Sie einen Partner auf den Verlass ist und Sie zu Themen wie altersgerechten Garten, Dachgarten, Steingarten, mediterrane, naturnahe oder formale Gärten gerne berät.

Holzdecks, Natursteinbeläge und -mauern, Pflasterflächen, Teiche, Wasserspiele und Zäune sind nur ein Auszug der Gestaltungselemente, die wir für Sie ausführen um so für Sie immer die passende Lösung zu finden.

Wir würden uns freuen auch Ihren Garten in eine Zauberlandschaft zu verwandeln.

## REBSTOCK +

Schreinerei und Großküchenmontage



+ wir passen in keine Schublade!

## KONTAKT

### Schreinerei Rebstock GbR

Steinbraike 8  
72393 Burladingen-Melchingen

Tel. 07126/9217090  
Fax 07126/9217091

mail@schreinerei-rebstock.de  
www.schreinerei-rebstock.de

## LEISTUNGEN

- **Schreinerei**  
Küche, Wohnen & Essen, Infrarotkabinen, Gesund Schlafen, Badezimmer, Böden, Türen, Gartenmöbel
- **Objektbau**  
Theken, Buffetanlagen
- **Großküchenmontage**  
in der Gastronomie, im Hotelbereich oder auch in Krankenhäusern

### NACHHALTIG. RAFFINIERT. QUALITATIV. EINFACH SCHÖNER WOHNEN!

Bei uns finden Sie das komplette Repertoire an Schreinerarbeiten – vom Möbelunikat bis zur kompletten Inneneinrichtung.

Wir arbeiten leidenschaftlich gerne mit Holz und verleihen unseren Möbeln einen unvergleichlichen Charakter. „Wir passen in keine Schublade!“ lautet daher auch unser Motto. Unsere Produkte sind so individuell wie die Wünsche unserer Kunden. Besuchen Sie unsere neu gestaltete Ausstellung und sammeln Sie bei uns Ideen und Inspirationen für Ihr Zuhause. Testen Sie unsere gesunden Schlafsysteme.

### SCHREINEREI UND WOHNRAUMGESTALTER

Unsere auf Maß gefertigten Inneneinrichtungen sorgen für die richtige Portion an Wohlfühlatmosphäre. Ergonomische und stilvolle Küchen sind dabei unser Steckenpferd. Neben Wohn-, Ess- und Schlafzimmern, stellen wir Badmöbel ganz nach Ihren Wünschen her. Für noch mehr Kom-

fort sorgen maßgefertigte Infrarotkabinen. Hochwertige Böden und Türen runden unser Leistungsspektrum ab.

Für Ihre Gartenterrasse sind wir ebenfalls der richtige Ansprechpartner. Kaum ein anderer Werkstoff fügt sich so harmonisch in sein Umfeld wie Holz und holzverwandte Produkte. Sprechen Sie uns an!

### GROSSKÜCHENMONTAGE

Sauber, zuverlässig, termingerecht und präzise – diese drei Attribute beschreiben perfekt unsere Leistungen, wenn es um den Einbau von Großkücheneinrichtungen geht. „Wir montieren im Auftrag der Besten“ und das seit 1993. Ob Gemeinschaftsverpflegungen in Betriebskantinen, Gaststätten oder Bergrestaurants auf 3.884m Meereshöhe, für uns ist kein Weg zu weit. Schweiß- und Schleifarbeiten an Edelstahl gehören zu unserem Alltag.

Wir freuen uns auf Ihren Besuch!



**ÜBER UNS**

Wir sind Ihr Partner für alle Arbeiten rund um den Erdbau, wie Baugrubenaushub oder Erschließungsarbeiten. Gerne erstellen wir für Sie auch Natursteinmauern oder auch eine Stützmauer aus L-Steinen in Ihrem Garten- oder Hofbereich. Ein Portfolio von bereits abgeschlossenen Projekten haben wir auf unserer Homepage für Sie bereitgestellt: [www.pauldieter-tiefbau.de](http://www.pauldieter-tiefbau.de)

Sie suchen ein Unternehmen für Ihren Erdaushub oder Ihre Gartengestaltung? Rufen Sie uns an!

**KONTAKT**      **LEISTUNGEN**

**Paul Dieter**  
**Tief- und Gartenbauarbeiten**  
 Inh.: Thomas & Michael Dieter  
  
 Helschlochstraße 35  
 72393 Burladingen  
  
 Tel. 07475 / 65 11  
 info@pauldieter-tiefbau.de  
 www.pauldieter-tiefbau.de

- Erdbauarbeiten
- Erschließungsarbeiten
- Natursteinmauern
- Stützmauern aus Winklementen (L-Steine)
- Hof- oder Gartengestaltung
- Transportarbeiten



**ÖL-BRENNWERTHEIZUNGEN DÜRFEN AB 2026 IMMER NOCH EINGEBAUT WERDEN – ZUKUNFT HEIZÖL CO2-NEUTRAL**

Die Ölheizung darf auch zukünftig weiter installiert werden. In Zukunft wird Heizöl CO2-Neutral produziert. Ab 2026 tritt die anteilige Nutzung von Erneuerbaren Energien bei Einbau einer Ölbrennwertheizung für alle Bundesländer in Kraft. Dies wurde bisher nur in Baden-Württemberg gefordert. Profitieren Sie durch den Austausch Ihrer alten Ölheizung und der Kombination mit erneuerbaren Energien, von bis zu 40 Prozent geringeren Heizkosten. Wir beraten Sie gerne!

**KONTAKT**      **LEISTUNGEN**

**Betz-Maier GmbH**  
  
 Blumenstetter Straße 34  
 72393 Burladingen  
  
 Tel. 07475/586 oder 1524  
 Fax 07475/4251  
  
 info@betz-maier.de  
 www.betz-maier.de

- Qualitätsprodukte von Heizöl bis Pellets
- moderne Energieberatung Altbau/Neubau
- fachgerechte Tankraumabnahme
- umfassender Anlagen-Check

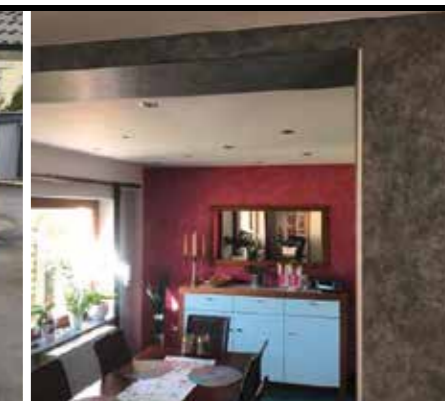

**KONTAKT**

**Malerwerkstätte Flad**

Ebingerstraße 37  
 72393 Burladingen-Hausen i.K.  
  
 Tel. 07475/9 1291  
 Fax 07475/9 1292  
  
 kh.flad@web.de

**LEISTUNGEN**

- Planung & Durchführung von Malerarbeiten in Innenräumen und Außenfassaden
- Tapezieren aller möglichen Tapeten und Wandbelägen
- Eigener Gerüstbau & Verleih
- Farbgestaltung & Lackierarbeiten
- Verlegen von sämtlichen Fußbodenbelägen
- Innen- & Außendämmung

**FAMILIENBETRIEB SEIT 1962**

Der Inhaber Karl-Heinz Flad übernahm den Betrieb 1992 und kann daher auf eine langjährige Erfahrung zurückgreifen. Alle Arbeiten werden gewissenhaft und zuverlässig durch den Meister selbst ausgeführt. Sie wollen bestimmte Arbeiten in Eigenregie machen? Wir leiten Sie an in Auswahl der erforderlichen hochqualitativen Farben und Materialien – für langlebige Haltbarkeit.

**MALERARBEITEN MIT DEM BESONDEREN ETWAS**

Glatte Oberflächen und feine Putze sind Spezialitäten für die Malerwerkstätte Flad, sowie die Auswahl und die Verlegung des dazu passenden Fußbodenbelages. Egal ob Parkett, PVC, Teppiche, Kork oder sonstige Design-Fußbodenbeläge – alle werden fachmännisch verlegt. Moderne Raumgestaltungen durch Lasur- und Kreativtechniken sowie traditionsverbundene Arbeitsweisen sind ebenfalls möglich.

**GERÜSTBAU VOM FACHMANN**

Lieferung, Montage und Aufbau erfolgen durch das eigene Team. Bei der Durchführung einer Außenrenovierung des Wohn-

hauses sind wir durch den eigenen Gerüstbau in der Lage, unabhängig ohne zeitliche Begrenzung alle anfallenden Arbeiten durchzuführen. Ebenfalls können Sie bei uns Gerüste leihen und in Eigenregie mit professioneller Unterstützung unsererseits arbeiten.

**KOMPETENT & KREATIV**

Sie suchen einen Maler der schnell, zuverlässig und sauber arbeitet? Dann sind Sie bei mir in den richtigen Händen! Habe ich Ihr Interesse geweckt, dürfen Sie mich gerne kontaktieren und ich werde mich bei Ihnen umgehend melden.





KONTAKT

Johann Mauz und Sohn  
Inh.: Armin Mauz

Ringinger Tal 39  
72393 Burladingen

Tel. 07475/535  
Fax 07475/7025

arminmauz@t-online.de  
www.strickzutaten-mauz.de

info@sonnenstrick.de  
www.sonnenstrick.de

LEISTUNGEN

- Herstellung von hochwertigen Strickzutaten
- Herstellung von komplexen technischen Strick-Innovationen
- Technische Gestricke
- Produktion knit and wear
- Ökologische und nachhaltige Produktion von Babydecken

HÖCHSTE QUALITÄT UND MODERNSTE TECHNOLOGIE

Wir sind ein Familienunternehmen auf der Schwäbischen Alb in Burladingen und stellen seit 1950 hochwertige und langlebige Strickprodukte her. Unser Unternehmen wird in der dritten Generation von Armin Mauz geführt. Als Hersteller im Bereich der Stricktechnologie stehen wir für höchste Qualität und technisches Know-how. Das Unternehmen und unsere eigenen Produkte sind seit 2020 zertifiziert nach GOTS (Global Organic Textil Standard).

Mit unseren modernen CNC gesteuerten Stoll CMS-Strickmaschinen und unserer haus-eigenen Musterungsanlage können wir individuelle Strickmuster anfertigen.

**Geht nicht – gibt's nicht!**



Unsere Kunden sind namhafte Unternehmen für die wir im Lohnbetrieb hochwertige Strickzutaten und technische Gestricke herstellen. Individuelle Sonderanfertigungen bis zum fertig verpackten Produkt als auch Lagerhaltung für Produkte unserer Kunden gehören zu unserem Leistungsportfolio. In unserer modernen Produktionsstätte und mit unseren effizienten Prozessen sind wir in der Lage zuverlässig, schnell und vor allem qualitativ hochwertige Produkte zu liefern.

Unsere Prozesse erlauben gleichermaßen die pünktliche Produktion von Kleinmengen und Großaufträgen – just in time.

MARKE SONNENSTRICK

Unter unserer eigenen Marke SonnenStrick verkaufen wir seit über 10 Jahren hochwertige Babydecken und Babybekleidung. Wir verwenden für unsere Produkte ausschließlich zertifizierte, biologische Materialien.

Unsere Produkte sind ökologisch nachhaltig und besonders hautverträglich.



TRADITIONELLES FAMILIENUNTERNEHMEN

Die Firma Hirlinger Landtechnik, ein traditionelles Familienunternehmen seit 1986, wird in zweiter Generation von Achim Hirlinger geleitet. Gegenseitiges Vertrauen ist das Fundament einer guten Zusammenarbeit, deshalb setzen wir unser Vertrauen in unsere Kunden und Vertragspartner.

**UNSERE STÄRKEN SIND:** kompetente Beratung für jeden Einzelfall; Geräteanpassung für spezielle Anwendungen; Kundendienst, Reparaturservice, Ersatzteilservice für viele Produkte und Hersteller; transparente und faire Konditionen und Preise; Termintreue

KONTAKT

Fidel Hirlinger Landtechnik  
Inh.: Achim Hirlinger

Unter den Linden 17  
72393 Burladingen-Melchingen

Tel. 07126/1020  
Fax 07126/1247

info@hirlinger-landtechnik.de  
www.landtechnik-hirlinger.de

LEISTUNGEN

- Service
- Verkauf
- Reparatur
- Rasenmäher
- Gartengeräte
- Robotermäher
- Forstgeräte
- Dienstleistung
- Vermietung Bau- und Gartengeräte

BUGES

BUNDESVERBAN  
ERIATRISCHE  
SCHWERPUNKTPRAXEN E.V

Geriatric - dieses Thema betrifft uns alle.



UNSERE ZIELE

1. Förderung und Gewährleistung des Informations- und Erfahrungsaustauschs.
2. Stärkung einer flächendeckenden medizinischen Versorgung.
3. Sektorenübergreifende Vernetzung.

WERDEN SIE MITGLIED!  
Unterstützen Sie die Arbeit des BUGES e.V.!

Bundesverband geriatrische Schwerpunktpraxen e.V.  
Bisinger Berg 1 | 72415 Grosselfingen  
E-Mail: info@buges.de | www.buges.de

SERVICE-HOTLINE: 0800/4 94 44 90 (kostenlos)



...mäht alles  
- überall!

„VORSPRUNG DURCH INNOVATION“

Die über 85-jährige Erfahrung und unser gesamtes Leistungsspektrum macht das Unternehmen IRUS Motorgeräte GmbH zum anerkannten Spezialisten in der Produktion von professionellen Mäh- und Landschaftspflegegeräten in Europa. Wir haben uns mit einem Sortiment an hochwertigen Mehrzweckmaschinen einen Namen gemacht. Unseren Kunden bieten wir leistungsstarke, komfortable und robuste Produkte. Die Wünsche und der permanente Erfahrungsaustausch mit unseren Kunden führen uns zu innovativen Lösungen. Als Beispiel sei hier unser funkgesteuerter Geräteträger DELTRAK, mittlerweile in der Version 3.0, zu nennen. Eine wegweisende Neuheit, die Ihrsgleichen sucht.

Kundennutzen und -zufriedenheit sichern unseren Erfolg. Egal welches Gerät Sie gerade interessiert, Sie haben die Gewähr, gut bedient zu werden.

PRODUKTE

FERNGESTEUERTE GERÄTETRÄGER

- TWIN
- DELTRAK
- EVOTRAK
- QUATRAK



HANDGEFÜHRTE GERÄTETRÄGER

- UNIKOM
- WINTRAK



GESCHICHTE

Jakob Rilling legte im Jahre 1865 den Grundstein für eine bis heute anhaltende Erfolgsgeschichte.

Gegründet von J. Rilling als Herstellungsbetrieb von Mühlen aller Art (Getreidemühlen, Großkaffemühlen etc.) in Dusslingen (Baden-Württemberg) wurde IRUS für den weltweit ersten Balkenmäher Typ „HM“ (Heumäher) im September 1928 ein Patent erteilt. IRUS beginnt mit dem Motorgerätebau und ist schnell führend in diesem Bereich.

Weitere Meilensteine in der Geschichte der Firma IRUS waren ab den 1950er Jahren die äußerst robusten Einachser der U-Reihe mit Wendeholm, wie z.B. der U 1200, welche IRUS in der Landwirtschaft einführt.

Bald erkannte IRUS aber, dass es im Bereich Balkenmäher einen zweiten Markt gab, den sogenannten Hobbybereich. So stellte IRUS auf der Landwirtschaftsausstellung in München im Oktober 1968 den weltweit ersten Kleinmäher „IRUS Micky“ vor. Dies war zur damaligen Zeit eine Sensation. Bereits am 2. Juni 1969 verließ der 10.000ste Micky das Werk.

1986 präsentierte IRUS eine weitere Weltneuheit – einen Balkenmäher mit Differentialsperre, Lenkbremsen und Niederdruck-Terrabereifung – den KM 300.

Im Jahre 2003 erfolgte dann der Produktionsstart einer neuen Generation hydrostatischer Geräteträger. Der HYTRAK markierte den Beginn einer neuen Epoche bei IRUS.

Auf der Demopark in Fulda wird der KOMTRAK 25, die erste funkgesteuerte Maschine

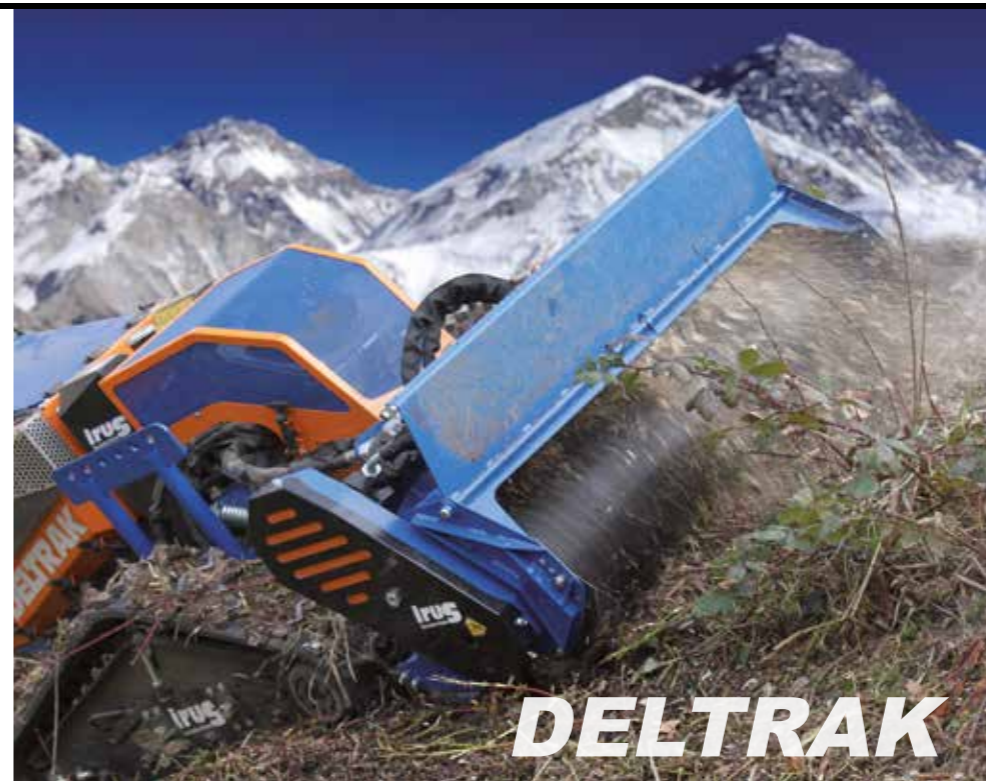

von IRUS, vorgestellt und mit der Innovationsmedaille ausgezeichnet.

Zwei Jahre später, 2005, erfolgte die Markteinführung des DELTRAK, der weltweit ersten funkgesteuerten Mähraupe. Dieser stellt bis heute das absolute Spitzenprodukt aus dem Hause IRUS dar. Mittlerweile bereits in der Version 3.0.

Im Jahre 2008 feierte IRUS 80 Jahre Motorgerätebau.

Bis heute wurde v.a. der Bereich funkgesteuerte Geräteträger kontinuierlich ausgebaut, mit dem EVOTRAK und dem QUATRAK, sowie ab 2016 mit dem TWIN stehen dem professionellen Anwender eine komplette

Reihe an „Funkmähern“ zur Verfügung. Der UNIKOM mit bis zu 30 PS und der wendige WINTRAK runden das Programm im Bereich handgeführte hydrostatische Einachser ab.

**IRUS – Innovationen und Qualität „Made in Germany“ seit Jahrzehnten.**

LEISTUNGEN

- Mähen und Mulchen von Straßenbegleitgrün
- Mähen und Abräumen in der Landschaftspflege & Landwirtschaft
- Gewässerunterhaltung
- Mulchen von Strom- und Gasversorgungstrassen
- Mulchen von Bahntrassen
- Mulchen von militärischen Einrichtungen (Bunker und Schießanlagen)
- Mähen von Solaranlagen
- Forstarbeiten
- Winterdienst
- Reinigung & Pflege
- Bodenbearbeitung

[www.irus.de](http://www.irus.de)







KONTAKT

Sparkasse Zollernalb

Schlossplatz 1  
72379 Hechingen

Tel. 07433/13-8172

info@sparkasse-zollernalb.de  
www.sparkasse-zollernalb.de

LEISTUNGEN

- Bezahlverfahren
- Onlinebanking und Finanzsoftware
- Finanzierung
- Geldanlage
- Versicherungen und Vorsorge
- Internationales Geschäft
- Immobilien
- Risiken absichern

UNSER BEREICH FIRMIENKUNDEN & BAUFINANZIERUNGEN STELLT SICH VOR

Thorsten Kiefer leitet seit 2019 den Bereich Firmenkunden und Baufinanzierungen in der Region Hohenzollern. Sein 10-köpfiges Team berät sowohl Firmenkunden bei deren Investitionsvorhaben als auch Privatkunden, wenn es um die Immobilienfinanzierung geht. Alle Beraterinnen und Berater sind ausgewiesene Experten im jeweiligen Fachgebiet. Jahrelange Erfahrung, gepaart mit Fachwissen und exzellenter Marktkenntnis zeichnen die Beraterinnen und Berater aus. Sie sind nah am Kunden und helfen Ihnen bei allen finanziellen Fragen und leiten Sie bei Bedarf an unsere Spezialisten über, beispielsweise für Fragen zum Auslandsgeschäft.

INVESTITIONEN & IMMOBILIEN FINANZIEREN

Mit regelmäßigen Investitionen sorgen Sie für Wachstum und Innovation in Ihrem Unternehmen. Wir begleiten Sie bei der Finanzierung. Der S-Investitionskredit kann dabei individuell auf Ihre Wünsche hinsichtlich der Laufzeit und Kredithöhe abgestimmt werden. Möchten Sie die staatlichen Fördermöglichkeiten nutzen, beraten wir Sie gerne auch hierzu. Die Sparkasse ist einer der Hauptvertriebspartner der KfW und der L-Bank. Die beiden Förderbanken unterstützen



Thorsten Kiefer, 3.v.l., und sein Team freuen sich darauf, Sie umfassend zu beraten.

zen Unternehmen, Gründer und Freiberufler mit zinsgünstigen Krediten und Zuschüssen – zum Beispiel, um digitale Ideen zu verwirklichen oder energieeffiziente Maßnahmen zu fördern. Zusätzlich bieten sie Hauslebauern spezielle Kreditprogramme für Modernisierungsmaßnahmen oder Neubauten. Vereinbaren Sie einfach einen Beratungstermin mit unserem Bereich Firmenkunden und Baufinanzierungen Hohenzollern.

S-LEASING

Unabhängig von Branchen und Immobilien, bieten wir gemeinsam mit der Deutschen Leasing vielfältige Finanzierungslösungen an. Sie haben mit Leasing den entscheidenden Vorteil, Ihre Liquidität und Ihr Eigenkapital zu schonen. Außerdem halten Sie Ihre Betriebsausstattung auf dem aktuellsten Stand und haben langfristige Planungssicherheit durch individuell fest vereinbarte Raten. Das Leistungsspektrum der Deutschen Leasing erstreckt sich über Maschinen, Fahrzeuge, IT, Immobilien, Medizintechnik sowie Transport und Energie. Das ganzheitliche Serviceangebot umfasst unter anderem die Versicherungen, Wartungsleistungen und Wiedervermarktung am Ende der Laufzeit.

S-WELTWEIT APP

Mit der S-weltweit App bekommen Sie die Auslandskompetenz der Sparkasse auf Ihr Smartphone. Finden Sie für Ihre Organisation alles Wichtige zum Auslandsgeschäft mit einem Klick. Die kostenfreie App bietet Ihnen relevante Inhalte zu 150 Ländern und zeigt Ihnen, mit welchen Dienstleistungen die S-Finanzgruppe Sie direkt vor Ort unterstützt. Mit S-weltweit finden Sie Geschäftspartner sowie interessante Unternehmen im Ausland und haben relevante Notrufnummern und Kontakte auf Ihren Reisen dabei. Jederzeit und überall, in smartem Design und mit intuitiver Benutzerführung.



KONTAKT

SteuerWerk NeckarAlb  
Fröhlich · Nadler · Pfäffle  
Steuerberater PartG mbB

72393 Burladingen  
Hermannsdorfer Straße 10  
Tel. 07475/9512-0

72379 Hechingen  
Fürstenstraße 8  
Tel. 07471/9328-0

72108 Rottenburg  
Schadenweilerstraße 25  
Tel. 07472/9831-0

E-Mail: [welcome@swana.de](mailto:welcome@swana.de)  
Internet: [www.swna.de](http://www.swna.de)

SIE STEuern DAS UNTERNEHMEN.  
WIR ÜBERNEHMEN DIE STEuern.



Unseren Mandanten bieten wir Erfahrung, sowie innovative und mandantenorientierte Beratung in höchster Qualität.

Ziel unserer Kanzlei ist es, unserer Mandantschaft als Partner in allen Fragen des Steuerrechts, der Betriebswirtschaft, der gestaltenden Beratung und auf dem Weg in die Digitalisierung zur Seite zu stehen.

Wir betreuen Mandanten aller Rechtsformen und Branchen überwiegend im südwestdeutschen Raum.

Um unserer Mandantschaft eine individuell abgestimmte Rundumbetreuung zu gewährleisten, beschäftigen wir qualifizierte Mitarbeiter. Durch internen Erfahrungsaustausch und Spezialisierungen der einzelnen Steuerberater und Mitarbeiter in vielen Fachrichtungen garantieren wir eine hohe Fachkompetenz.

UNSERE LEISTUNGEN

- Betreuung bei Betriebsprüfungen
- Durchsetzung Ihres Rechts in Rechtsbehelfen und bei Gericht
- Finanzierungsberatung
- Erbfolge- und Übergabepflege
- Sanierungs- und Insolvenzberatung
- Geld und Vermögen
- Lohn- und Finanzbuchhaltung
- Bilanzierung und Steuererklärungen
- Grenzüberschreitende Fragestellungen
- Betriebswirtschaftliche Beratung
- Unternehmensbewertung und Gutachten
- Gestaltungs- und Strategieberatung
- Testamentsvollstreckung
- Beratung im Zusammenhang mit der Digitalisierung

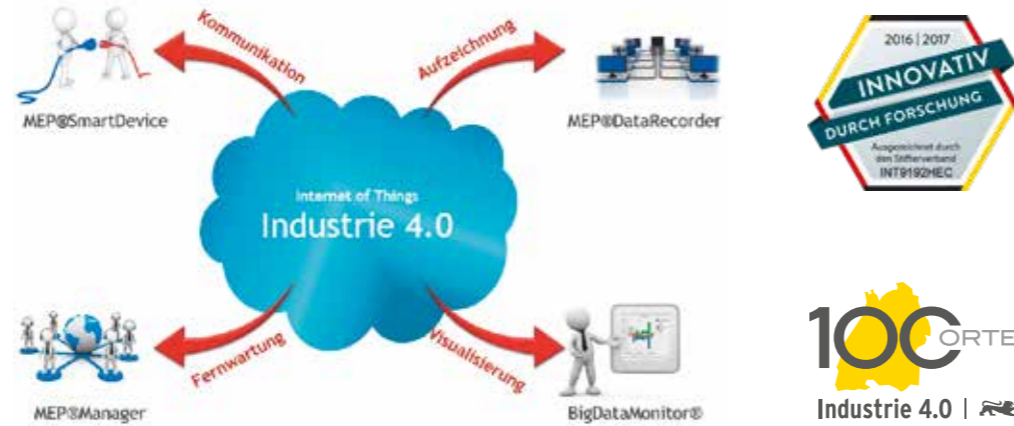

**KONTAKT**

**INTEC INTERNATIONAL GMBH**

INTEC International GmbH

Killertalstraße 4  
72379 Hechingen-Schlatt

Tel. 07477/91 8940

kontakt@intec-international.com  
www.intec-international.com

**LEISTUNGEN**

- Sicherer Remote-Service
- Maschinendatenerfassung
- Hardwarenahe Softwareentwicklung

Die INTEC International GmbH ist ein am Fuße der schwäbischen Alb liegendes branchenübergreifendes IT-Beratungs- und Systemhaus. Seit 1979 bieten wir innovative Lösungen für Maschinendatenerfassung und cybersichere Remote-Service-Anwendungen in Hardware- und Softwareform an, womit wir die Wertschöpfung bei unseren Kunden steigern und optimieren. Dabei spielt es für uns keine Rolle, ob Maschinen- und Anlagenbau, Automobilindustrie oder Energiewirtschaft. Mit unseren Service-Boxen bringen wir jede Maschine in die digitale Zukunft.

Durch unsere eigene Hardware und Software „Made in Hechingen“ können wir unsere Produkte und Leistungen voll und ganz auf Ihre Bedürfnisse anpassen.

**TECHNOLOGIE**

Erfasste Daten sind wertvolle Informationen. Das ist mittlerweile allgemein bekannt. Gerade deshalb ist es wichtig, dass der Transport der Daten cybersicher abläuft. Mit dem **MEP@Manager** gelangen Sie auch aus dem

Wohnzimmer im Homeoffice cybersicher auf Ihre Maschinen und Anlagen weltweit.

Da Sicherheit am Besten von außen beurteilt werden sollte, haben wir diesen Prozess nach ISO 27001:2013 und das Unternehmen nach ISO 9001:2015 zertifizieren lassen.

Unsere zweite Stärke ist die Datenerfassung. Mit dem **MEP@DataRecorder** können Daten aus verschiedenen Quellen, wie zum Beispiel Maschinensteuerungen, zuverlässig erfasst und für Analyse und Optimierungszwecke bereitgestellt werden.

**UNSER TEAM**

Langjährige Erfahrung vorweisen – das können unsere Mitarbeiter, die zum Teil seit über 15 Jahren bei uns im Team sind. Wer aber langfristig die neuesten Technologien entwickeln möchte, muss auch Verantwortung für die Menschen der Zukunft übernehmen!

So sind wir durchgängig Ausbildungsbetrieb und bilden für die Berufe IT-Systemkaufmann/kauffrau (m/w/d) und Fachinformatiker/in (m/w/d) aus.



**KONTAKT**

Labexchange – Die Laborgerätebörse GmbH

Bruckstraße 58  
72393 Burladingen-Hausen

Tel. 07475/95 14-0  
Fax 07475/95 14-44

info@labexchange.com  
www.labexchange.com

**LEISTUNGEN**

- Gebrauchte Laborsysteme
- Gebrauchte Analysesysteme
- Jahrelange Erfahrung
- Große Auswahl
- Inkl. Serviceleistungen

LABOR- UND ANALYSESYSTEME. WIE NEU. MIT GARANTIE.

Labexchange – Die Laborgerätebörse GmbH ist der führende Anbieter von gebrauchten Labor- und Analysesystemen. Wir führen rund 2.700 Gebrauchtgeräte aus 147 Produktgruppen von über 800 verschiedenen Herstellern. Unser Grundsatz ist die nachhaltige Nutzung wertvoller Geräte. Unser Handlungsprinzip ist Paradebeispiel für Nachhaltigkeit, da vorhandene Ressourcen und Werte bestmöglich genutzt werden.

Seit über 30 Jahren stehen wir für hohe technische Zuverlässigkeit und umfassenden Service. Alle Serviceleistungen werden durch die **Labexchange Service GmbH** erbracht. Durch jahrzehntelange Erfahrung und weitreichende Kompetenz im Umgang mit gebrauchten Labor- und Analysesystemen sind wir nicht nur ein zuverlässiger und kompetenter Partner, sondern auch weltweiter Marktführer.





**KONTAKT**

**iNVIVO**  
**Praxis für Physiotherapie**  
**und Naturheilkunde**  
 Inh.: Stefan Beck

Josengasse 2  
 72393 Burladingen

Tel. 07475/5249525  
 Fax 07475/5249526

invivo-pt@web.de  
 www.invivo-pt.de

**PRAXIS FÜR PHYSIOTHERAPIE UND NATURHEILKUNDE**

Herzlich Willkommen in unserer Praxis für Physiotherapie und Naturheilkunde im Zentrum von Burladingen.

Dank unserer optimalen Lage im Erdgeschoss der Josengasse 2 mit Parkplätzen direkt vor dem Eingang unserer Praxis, sind wir auch bei eingeschränkter Mobilität für jeden einfach zu erreichen.

**ANGENEHME ATMOSPHERE**

Genießen Sie die Behandlung in unseren neu gestalteten Räumen in angenehmer Atmosphäre, nach den neuesten Erkenntnissen der Medizin. Hierfür bilden wir uns laufend fort.

Individuelle Behandlung ist für uns nicht nur ein Schlagwort, sondern unsere alltäglich gelebte Praxisphilosophie.

Wir freuen uns, zusätzlich zu den konservativen Behandlungsmethoden, nun auch alternative Heilmethoden anbieten zu können. Sieben Behandlungsräume und ein großzügiger Gymnastikraum mit einer guten Auswahl an Geräten bieten ausreichend Platz für Ihre Behandlung.

Wir freuen uns auf Sie!

**LEISTUNGEN**

**Physiotherapeut STEFAN BECK**

- Krankengymnastik
- Manuelle Therapie
- Manuelle Lymphdrainage
- Massage
- Kieferbehandlung
- Kinesio Taping
- Lauftraining
- Nordic-Walking-Training
- Functional Training
- Personal Training

**ALTERNATIVE HEILMETHODEN**

Alternative Heilmethoden gewinnen in den letzten Jahren immer mehr an Bedeutung. Wir freuen uns daher, Ihnen auch diese Leistungen durch unsere neue Mitarbeiterin Christine Beck anbieten zu können.

**SCHMERZTHERAPIE, ENTGIFTUNG UND ENTSPANNUNG**

Schwerpunkte Ihrer Tätigkeit als Heilpraktikerin ist die Schmerztherapie sowie Entgiftung und Entspannung des Körpers. Anwendungsbereich hierfür sind insbesondere Rückenschmerzen, Kopfschmerzen, Gelenkschmerzen, Sehenscheidenentzündungen, Venenentzündungen, Gicht uvm.

Gerne berät Frau Beck Sie bei einem persönlichen Gespräch.

**LEISTUNGEN**

**Heilpraktikerin CHRISTINE BECK**

- Blutegeltherapie
- Akupunktur nach TCM
- Neuraltherapie
- Medizinische Entspannungsmassage
- Aderlass

**SCHUH-BECK**  
marken! schuhe



**KONTAKT**

**Schuh-Beck GmbH**  
Inh.: Ulrich Beck & Ingo Hänel

**Filiale Burladingen**  
Hirschaustraße 46  
72393 Burladingen

Tel. 07475/914969

info@schuh-beck.de  
www.schuh-beck.de

**Zentrale**  
Steinwiesenstraße 1  
72587 Römerstein-Böhringen

Tel. 07382/94291-0  
Fax 07382/94291-20

**SCHUH-BECK IN BURLADINGEN**

Bei Schuh-Beck finden Kunden auf über 450 Quadratmetern Schuhe für jeden Geschmack und Geldbeutel. Neben den brandheißen Schuh-Trends dürfen sich Kunden vor allem auf eine bunte Vielfalt freuen. Ungefähr 8.000 Paar Schuhe für Damen, Herren und Kinder hat man im Geschäft in der Hirschaustraße zur Auswahl.

Das inhabergeführte Familien-Unternehmen mit Hauptsitz Römerstein-Böhringen besteht seit 1905. Da zwölf weitere Filialen zum Unternehmen gehören, in denen mehr als 100 Mitarbeiter beschäftigt sind, kann jede Filiale über die EDV auf den Gesamtbestand von insgesamt 100.000 Schuhen zurückgreifen. Sollte der Lieblingsschuh nicht in der richtigen Größe verfügbar sein, kann er in der Regel

innerhalb von 48 Stunden besorgt werden.

*„Wir kaufen qualitative Markenschuhe ein. Wir achten auf hohe Verarbeitungsqualität und gute Funktionalität. Gleichzeitig wollen wir lieber Trends setzen als diese zu verschlafen.“*

In Burladingen steht daher ein Vollsortiment an Schuhen für Damen, Herren und Kinder sowieso Wander-, Walking- und Trekking-schuhe. Modisch, bequem, schick, sportlich, elegant – da ist für jeden Geschmack etwas dabei. Qualifizierte Beratung wird bei Schuh-Beck ebenfalls groß geschrieben. Bei den geschulten Fachverkäuferinnen ist der Kunde jederzeit in guten Händen und wird optimal beraten. Sechs langjährige Mitarbeiter – mit Burladingen und der Region verwurzelt – ste-

hen für eine kompetente Beratung zur Seite.

*„Wir sind ein Schuhfachgeschäft für die ganze Familie und unser Ziel ist es, Kunden immer freundlich und kompetent zu beraten.“*

**SCHUH BECK FEIERT JUBILÄUM**

Das Schuhgeschäft ist nun seit 20 Jahren vor Ort – aufgrund der aktuellen Corona-Lage und der Beschränkungen werden die Feierlichkeiten, die man gerne mit allen langjährigen Kunden zusammen begehen möchte, aber ins kommende Jahr verschoben. Markenschuhe gibt es bei Schuh-Beck übrigens günstiger, das heißt, die Kunden profitieren von Hauspreisen, die unter der unverbindlichen Preisempfehlung des Herstellers liegen. Der Kunde findet in den modernen und

hellen Räumlichkeiten in der Hirschaustraße Markenschuhe von über 100 international renommierten Markenschuh-Herstellern. Diese reichen von Ecco, Gabor, Ara, Jenny, Rieker, Remonte, Waldläufer, Legero, Caprice, Lloyd und Bugatti über Ricosta, Lurchi, SuperFit, Tamaris, S.Oliver, Tom Tailor, Marco Tozzi, Mustang, Dockers und Tommy Hilfiger bis hin zu Lowa, Meindl, CMP, Salomon und Adidas Terrex. Junge Marken Adidas, Nike, Skechers, Vans und Converse sind ebenfalls im Programm. Und viele, viele mehr wie etwa kleinere, eher unbekannte, aber sehr kreative Fabrikate aus Spanien, Italien oder Portugal. Von modern bis bequem, von sportlich bis schick.

*„Wir haben den passenden Schuh für jeden – vom Kleinkind bis zum Rentner.“*

**Filialen**

- Römerstein-Böhringen (Zentrale)
- Burladingen
- Filderstadt-Bernhausen
- Nürtingen
- Metzingen (2x)
- Crailsheim
- Schwäbisch Hall
- Satteldorf
- Künzelsau
- Reutlingen (2x)
- Münsingen
- Günzburg



# Luji Music

Collaboration is the king of creativity



Das Studio dient als Service und Unterstützung für lokale und nicht lokale musikalische Kreativität.

Bands, Songwriter, Musikvereine, Musikschulen finden hier einen Partner, der Projekte jeder Ebene in einem professionellen und einladenden Umfeld durchführt und entwickelt.

Wir freuen uns auf Ihren Besuch.

## KONTAKT

**Luji-Music  
Label & Publishing**

Unter Halde 6  
72393 Burladingen

Tel. 07475/267 1953  
Mobil 0157/73 597149

info@luji-music.com  
www.luji-music.com

## LEISTUNGEN

- Aufzeichnung
- Mischen von Musik (moderner und alter Ansatz mit den besten analogen und digitalen Technologien)
- Aufnahme von Live-Music-Sessions für Youtube Promotion

## KONTAKT

### 4FASHION

Hauptstraße 5  
72393 Burladingen

Tel. 07475/9538895  
Fax 07475/9538897

burladingen@4fashion.de  
www.4fashion.de

Öffnungszeiten:  
Mo. - Fr. 9:00 - 18:30 Uhr  
Sa. 9:00 - 16:00 Uhr

## LEISTUNGEN

- Individuelle Beratung
- Bonusgutscheine
- Geburtstagsgeschenk
- Stammkundenaktionen
- Geschenkgutscheine

## IHR STYLE IST UNSERE LEIDENSCHAFT

Als Familienunternehmen, ansässig in der Region Bodensee-Oberschwaben, begeistern wir mit unseren Modefilialen seit vielen Jahren KundInnen in kleineren Städten in Süddeutschland.

In unserer 4Fashion-Filiale in Burladingen finden Sie (auf 360 qm) Damen- und Herrenmode für alle Altersklassen in den Größen XS bis XXXL. Unser Sortiment umfasst sowohl die neuesten Styles verschiedener Marken als auch zeitlose Klassiker.

## STARKE MARKEN

Wählen Sie Ihr Wunsch-Outfit aus den aktuellen Kollektionen angesagter Marken:

Street One, Cecil, S.Oliver, ONLY, Vero Moda, Hailys und Zabaione für die Damen.

S.Oliver, Casa Moda, Jack and Jones, Bugatti und Club of Comfort für die Herren.

Um Ihren Look perfekt zu machen, haben wir natürlich auch die passenden Accessoires im Sortiment, wie z.B. Schals, Gürtel, Taschen, usw.

## SERVICE RUNDUM

Profitieren Sie von unserer 4Fashion-Vorteils-Kundenkarte! Mit dieser erhalten Sie 5% Bonus auf Ihren regulären Einkauf, Bonusgutscheine, Stammkundenaktionen, Ihr persönliches Geburtstagsgeschenk und noch vieles mehr.

## BERATUNG INKLUSIVE

Sie möchten selbst Ihr Outfit zusammenstellen? Gerne! Wir unterstützen Sie jedoch auch jederzeit mit Rat und Tat und beraten Sie zu Ihrem typgerechten Style und stimmigen Accessoires. Unsere Filialleitung Elke Huber und ihr Team geben Ihnen wertvolle Tipps, was zu Ihnen passt.

Übrigens:

Ein Geschenkgutschein von 4Fashion für ein neues Outfit mit kompetenter Styling-Beratung kommt immer gut an!

Besuchen Sie uns und überzeugen Sie sich selbst von unserer Auswahl, unserem Service und unserer Beratung! Wir freuen uns darauf!



## Finden Sie tagesaktuell freie Pflegeplätze!

### Ihre Vorteile

- Klare Übersicht aktuell freier Pflegeplätze
- Kostenlose Suche
- Erspart Zeit bei der Pflegesuche
- Kostenloses Management-Tool für Pflegevermittler



www.avacano.de

Anzeige

**WEIL WIR ES KÖNNEN**

Wir sind eine inhabergeführte, kundennahe und kreative Full-Service-Agentur und bieten umfassende Werbelösungen in den Bereichen klassische Werbung, Neue Medien, Werbetechnik und Sportwerbung. Wir verfügen zusätzlich über hauseigene Kapazitäten in den Bereichen Werbetechnik und Digitaldruck und decken somit das gesamte Werbespektrum ab. Sie erhalten von uns angefangen von kleineren Werbeaufträgen bis hin zur umfassenden Kampagne kreative und zielorientierte Werbelösungen.

**EINE IDEE ANDERS**

Unsere national und international tätigen Kunden sind in den unterschiedlichsten Branchen zu Hause. Diese Kenntnisse und Kontakte nutzen wir, um mit Ihnen zusammen zielgruppenorientierte und auf Ihr Unternehmen zugeschnittene Werbekonzepte umzusetzen. Hierbei gehen wir auch ungewöhnliche Wege. Wir orientieren uns an exakten Kosten- und Zeitplänen und behalten den Blick für das Wesentliche im Auge. Durch die Vernetzung verschiedener Geschäftsbereiche und Verzahnung mit weiteren Media-Agenturen, sind wir in der Lage, ganzheitliche Kommunikationskonzepte umzusetzen.

Als zentraler Ansprechpartner behalten wir den Überblick über sämtliche Werbeaktivitäten und stellen Ihnen erfahrene Spezialisten aus allen Fachbereichen des Werbeumfelds an Ihre Seite.

**SO ARBEITEN WIR**

Wir wollen Ihre Aufträge stets sicher und zuverlässig und vor allem mit dem bestmög-

lichen Ergebnis erledigen. Dafür geben wir alles. Wir sind mit Leidenschaft und Motivation bei der Sache und lieben unseren Job. Dies ist die Grundhaltung in unserem gesamten Team. Wir haben einen hohen Anspruch an unsere Arbeit und messen uns an Ihrem Erfolg.

**DAS IST UNS WICHTIG**

*Qualität* – Egal wie groß der Auftrag ist – die Qualität muss stimmen. Wir geben uns nicht mit dem Mittelmaß zufrieden. Wir wollen mehr. Diesen Anspruch stellen wir an alle von uns ausgeführten Arbeiten.

*Partnerschaft* – Unsere Kunden sind unsere Partner und so behandeln wir sie auch. Wir pflegen ein gutes Verhältnis und legen Wert auf eine faire und ehrliche Zusammenarbeit.

*Kreativität* – Kein Auftrag gleicht dem anderen. Wir beginnen stets von neuem und liefern keine Lösungen von der Stange. Deshalb wollen wir offen und flexibel bleiben. Für neue Ideen stellen wir uns auch mal auf den Kopf und gehen ungewöhnliche Wege.

*Kontinuität* – Wir lieben keine schnellen Geschäfte und wollen nicht das schnelle Geld. Wir möchten unsere Kunden von unserer Arbeit überzeugen und streben eine langfristige Zusammenarbeit an.

*Menschlichkeit* – Bei aller Ergebnisorientierung sind uns menschliche Werte wichtig im Zusammenspiel mit unseren Geschäftspartnern als auch innerhalb unserer Agentur. Wir kennen Gefühle und akzeptieren unser Gegenüber mit all seinen Stärken und Schwächen.

*Zuverlässigkeit* – Wir wissen: Zeit ist Geld.



Gerade in Sachen Werbung ist Termintreue unabdingbar. Sie können sich auf uns verlassen. Auch bei kurzfristigen Ad-Hoc-Aktionen versuchen wir das Unmögliche möglich zu machen.

**WIR LIEBEN WERBUNG**

Mit einem überschaubaren schlagkräftigen Team von derzeit 18 Mitarbeitern sind wir eine Agentur der kurzen Wege. Auch wenn es mal schnell gehen muss, agieren wir zuverlässig und zeitnah, denn wir können unseren Job und arbeiten mit Leidenschaft.

Jeder hat seinen festen Platz und steht Ihnen als direkter Ansprechpartner und Mitdenker zur Seite.

**IHRE VEREINSWERBUNG**

Seit über 18 Jahren sind wir auf Sponsoringwerbung spezialisiert und unterstützen Vereine bei der schwierigen Aufgabe, zusätzliche Mittel für die Vereinskasse zu gewinnen. Allein in Baden-Württemberg profitieren 3.000 Vereine von unserer professionellen Sponsorensuche; über 33.000 Sponsoren vertrauen unserer Dienstleistung.

**INDIVIDUELLE LÖSUNGEN**

Mit dem Fokus auf Ihren Erfolg, machen wir alles, was Sie für Ihren perfekten Firmenauftritt brauchen! Sie haben spezielle Anforderungen und Wünsche? Wir finden die beste Lösung für Sie. Sprechen Sie uns an!

**LEISTUNGEN**

- Konzeption & Planung
- Grafik & Design
- Digitale Medien
- Werbetechnik
- Digitaldruck
- Sportwerbung

**AutoMezger**

www.automezger.de



**Der Meisterbetrieb für Ford und alle Fabrikate!**



Die Geschäftsführer Hans-Jörg Mezger (links) und Wolfgang Mezger auf dem neuen Ford Ranger Pickup.

**KONTAKT**

**AutoMezger**

Josef-Mayer-Str. 62  
72393 Burladingen

Telefon 07475/9 12 36  
info@automezger.de

Öffnungszeiten:  
Mo - Fr 07:30 - 18:00 Uhr  
Sa 09:00 - 13:00 Uhr



www.automezger.de

**SEIT 1996 IN BURLADINGEN**

AutoMezger ist der zuverlässige Partner rund um's Automobil in Burladingen. 1996 von den Brüdern Hans-Jörg und Wolfgang Mezger als Ford Vertragswerkstatt in Burladingen gegründet, bietet AutoMezger inzwischen auch für alle gängigen Fabrikate meisterhaften Service.

Die Aufgabenteilung ist seit den Anfängen klar geregelt: Hans-Jörg Mezger, Kfz-Meister mit langjähriger Erfahrung auf verschiedensten Automarken, leitet den Werkstatt- und Servicebereich und der Betriebswirt Wolfgang Mezger managt den Verkauf und die kaufmännische Organisation.

Seit 25 Jahren unterstützt das Unternehmen auch das gesellschaftliche Leben in Burladingen durch Sponsoring von Vereinen, Sozialstation, Stadtfesten u.v.m. Außerdem beteiligt sich der Betrieb bei den Leistungsschauen des HGV Burladingen

und stellt dort regelmäßig seine Leistungsfähigkeit unter Beweis.

**GROSSE AUSWAHL AN FAHRZEUGEN**

AutoMezger hat stets die neuesten Modelle aller Serien der Marke Ford im Angebot: vom Cityflitzer über die komfortable Limousine oder rassige Sportwagen, aber auch Kleinbusse und Transporter – hier finden Sie mit Sicherheit das passende Fahrzeug für jeden Bedarf.

Über ein Zentrallager ist zudem eine große Auswahl an sofort verfügbaren Tageszulassungen, Ex-Dienstwagen und Leasingrückläufer erhältlich.

**BESTER SERVICE FÜR SIE UND IHR AUTO**

Alle Arbeiten werden durch speziell geschultes Servicepersonal ausgeführt. Dazu gehört die Prüfung aller sicherheitsrele-

vanten Komponenten genauso wie die Durchführung von Herstellerseitigen Software-Updates. Eine detaillierte Erläuterung aller notwendigen Arbeiten und anfallender Kosten ist ebenso selbstverständlich, wie die Verwendung von Original-Ersatzteilen.

**REIFEN • RÄDER • ZUBEHÖR**

AutoMezger bietet Ihnen eine große Auswahl an Reifen für alle Fabrikate – darunter auch zahlreiche Testsieger. Auch beim Fahrzeugzubehör wird auf ansprechendes Design, moderne Technologie, praktische Funktionalität sowie Qualität und Komfort geachtet, so dass keine Wünsche offen bleiben.

**AUTOMEZGER – IHRE MOBILITÄT IST UNSER JOB.**



*Echt stark!*

**LEISTUNGEN**

- **Zertifizierter KFZ-Meisterbetrieb**
- **Ford-Neuwagen und EU-Tageszulassungen verschiedener Fabrikate**
- **Ersatzteile in Erstausrüsterqualität**
- **Mechaniker durch stetige Weiterbildung immer auf dem neuesten Stand der Technik und E-Mobilität**
- **Sehr gutes Preis-Leistungs-Verhältnis**
- **Kurzfristige Termine und eine schnelle Reparatur**



**KONTAKT**

**Karosserie- & Lacktechnik**  
Inh.: Metin Türk

Hirschaustraße 48  
72393 Burladingen

Tel. 07475/953599  
Fax 07475/953597

info@kul-zak.de  
www.kul-zak.de

**LEISTUNGEN**

- Autolackierung
- Reparatur- & Instandsetzung
- Karosseriearbeiten
- Sonderlackierungen
- Industrielackierungen
- Unfallservice

**KAROSSERIE- UND FAHRZEUGBAU / LACKIERUNGEN**

Unfallschaden? Kratzer im Lack? Parkdellen? Beulen im Blech? – Wir sind Ihr kompetenter Partner im Zollernalbkreis für qualifizierte Arbeiten rund um Karosserie und Autolackierung. Unser Betrieb wurde im Mai 2008 von Metin Türk gegründet und beschäftigt vier Mitarbeiter. Wir bieten Ihnen einen kompletten Unfallservice mit Hol- und Bringdienst, Reparatur und Instandsetzung. Professionelles Fachpersonal und moderne technische Einrichtungen in eigener Lackiererei garantieren eine kompetente Beratung und Top-Qualität bei der Durchführung aller Reparaturarbeiten und Lackierungen.

**SONDERLACKIERUNGEN** – Wenn Standard nicht ausreicht.

Wir sind Ihr Fachmann für Umlackierungen, Neulackierungen, Teillackierungen oder Sonderlackierungen – egal ob Matteeffekt, Hochglanz, Perlmutt oder Sonderfarben. Wir lackieren nach Ihren Vorgaben und Sie wählen aus der Farbpalette der RAL-Farben oder eine der vielfältigen Sonderfarben aus. Auch das Mischen von Kleinmengen ist an unserer eigenen Mischanlage möglich. Bei der Farbgestaltung und der Auswahl des Oberflächenprofils beraten wir Sie gerne.

**INDUSTRIELACKIERUNGEN**

Wir sind immer up-to-date und halten Gleichschritt mit den neuesten Technologien auf dem Markt. Moderne Lacktechnologie schützt Werkstoffe, macht sie unempfindlich und beständiger gegenüber Umwelteinflüssen, sowie jeglichen weiteren Belastungen. Lackierungen dienen sowohl funktionell als auch dekorativ.

**SCHADENSKALKULATION**

Nach der Besichtigung Ihres Schadens erstellen wir einen exakten Kostenvoranschlag nach den Herstellerrichtwerten und ermitteln die genaue Schadenssumme sowie die exakte Reparaturzeit. Bei Schadensabrechnung über eine Versicherung übermitteln wir die Kalkulation und Bilder an die Versicherung und beginnen sofort nach Freigabe mit der Reparatur. Eine direkte Abrechnung mit der Versicherung gehört selbstverständlich dazu. Bei Bedarf fordern wir einen Sachverständigen an.

Uns ist es das Wichtigste, unsere Kunden jederzeit zufriedenzustellen und mit bester Qualität zu überzeugen.

**Öffnungszeiten :**  
Montag - Freitag  
08.00 - 12.00 Uhr und 13.00 - 17.30 Uhr

**KONTAKT**

**Washpark-Jungingen**  
Inh.: Metin Türk &  
Pedro Gonzalez GbR

An der Sägmühle 17  
72417 Jungingen

Tel. 07475/953598  
01520/1939121  
0151/57740039  
Fax 07475/953597

info@washpark-jungingen.de  
www.washpark-jungingen.de

**LEISTUNGEN**

- überdachte Saugerplätze
- umweltfreundliche Anlage
- Kassenraum mit Kaffee- & Snackautomat
- großzügige Programmlaufzeiten
- berührungslose Hochdruck- & Schaumwäsche

**SEIT 2019 IN JUNGINGEN**

Im Oktober 2018 hatten Metin Türk und Pedro Gonzalez – zwei Burladinger Schwaben mit Migrationshintergrund – die Idee, an der viel befahrenen B32 in Jungingen einen Washpark zu bauen. Sie erfuhren von einem freien Grundstück in Jungingen. Schon im Dezember 2018 konnten sie das Grundstück kaufen. Am 18. Juli 2019 fand dann der Spatenstich statt und der Bau konnte begonnen werden. Von Anfang an hatte es den beiden Schwaben mit türkischen bzw. spanischen Wurzeln die ausgezeichnete Lage von Jungingen angetan. Seit Samstag, den 7. Dezember 2019 ist die Waschanlage in Betrieb.

Die Kärcher SB-Waschanlage besteht aus vier Waschboxen. Bezahlt wird mit Jetons, die an einem zentralen Wechsler im Kaffeeraum erhältlich sind, wo man sich außerdem an zwei Automaten einen frisch gemahlten Kaffee oder verschiedene Kaltgetränke, sowie Snacks kaufen kann.

Neben den vier Waschplätzen besteht auch die Möglichkeit, die Autos innen zu reinigen. Der Washpark verfügt nämlich über vier überdachte Saugerplätze.

Besonders hervorzuheben sind die eigene Solaranlage, der Mattenreiniger, die Sauberkeit in der Anlage und die hohe Kundenzufriedenheit. Die verwendeten Reinigungsmittel sind besonders schonend für Umwelt und Auto.

**Öffnungszeiten:**  
Montag - Samstag  
06.00 - 22.00 Uhr







### KONTAKT

**Autohaus Koteiche**  
**Car Clean Center Burladingen**  
 Inh.: Abdullah Koteiche

Hirschaustraße 26  
 Gammertinger Straße 3  
 72393 Burladingen

Tel. 07475/242  
 Tel. 07475/363579

info@autohaus-koteiche.de



### ÜBER UNS

Im Jahr 2011 wurde die Firma Car Clean Center Burladingen ins Leben gerufen. Das Hauptgeschäft gliedert sich hierbei in die professionelle Autoaufbereitung und den fachgerechten Reifenservice.

Pünktlich zum 10-jährigen Bestehen des Car Clean Centers erweitern wir unser Leistungsspektrum durch die Neueröffnung des Autohaus KOTEICHE.

Der Fokus unseres Autohauses liegt bei der KFZ-Reparatur und in der Beratung bis hin zum Kauf sowie Verkauf von Neu- und Gebrauchtwagen.

Abgerundet wird das Angebot noch durch die modernisierte und unter neuer Leitung stehend ESSO Tankstelle an der Burladinger Hauptstraße.

Unserem Familienunternehmen ist es wichtig, den Kunden alles rund ums Auto, lokal, ohne Umwege und unkompliziert anzubieten. Dabei verfolgen wir stets unser Motto: ... **einfach dynamisch.**

Wir erfüllen mit unserem jungen und motivierten Team alle Kundenwünsche zur vollsten Zufriedenheit.

### UNSER TEAM

Geschäftsführer Abdullah Koteiche wird durch seinen jüngeren Bruder Khalil Koteiche in Funktion als Betriebswirt unterstützt. Ergänzt wird das Team durch weitere zuverlässige und fachspezifische Mitarbeiter.



### LEISTUNGEN

- Kfz-Inspektion
- An- & Verkauf von Neu- & Gebrauchtwagen
- Kfz-Reparatur
- Professionelle Fahrzeugaufbereitung
- Reifenservice
- TÜV (HU & AU)
- Reifenhandel
- TÜV Sondereintragung & Einzelabnahme
- Tankstation (ESSO)
- Unfallgutachten

- Ausbildungsbetrieb
- Initiativbewerbung möglich
- Nette Toilette
- Fairtrade
- Kinderfreundlich
- Spielecke
- Wickelplatz
- EC Kartenzahlung möglich
- Barrierefreier Zugang
- Freies WLAN
- B2B
- B2C
- Industrie
- Handwerk



# Verzeichnis

16	<b>Gießler GmbH</b>		<b>Sanitätshaus – techn. Orthopädie</b> Rathausplatz 8 72393 Burladingen	Tel. 07475/363003-0 bur@giessler-ott.de www.giessler-ott.de	<b>Malerwerkstätte Karl-Heinz Flad</b>	<b>Malergeschäft</b> Ebingerstraße 37 72393 Burladingen-Hausen i.K.	Tel. 07475/91291 kh.flad@web.de	27
18	<b>Werner – DIE BADGESTALTER</b> Firma Egon Werner		<b>Badgestaltung</b> Josef-Deuber-Straße 24 72393 Burladingen-Melchingen	Tel. 07126/296 kontakt@werner-burladingen-dbg.de www.werner-burladingen-dbg.de	<b>Johann Mauz und Sohn</b> Inh.: Armin Mauz	<b>Strickprodukte</b> Ringinger Tal 39 72393 Burladingen	Tel. 07475/535 info@sonnenstrick.de www.sonnenstrick.de	28
19	<b>Deuringer</b>		<b>Garten- und Landschaftsbau</b> Im Lauen 18 72393 Burladingen	Tel. 07475/3940465 ddeuringer@web.de www.garten-deuringer.de	<b>Fidel Hirlinger Landtechnik</b> Inh.: Achim Hirlinger	<b>Land- und Gartentechnik</b> Unter den Linden 17 72393 Burladingen-Melchingen	Tel. 07126/1020 info@hirlinger-landtechnik.de www.landtechnik-hirlinger.de	29
20	<b>Farben Mauz</b>		<b>Raumausstatter</b> Schäfergasse 13 72393 Burladingen	Tel. 07475/273 farben-mauz@gmx.de	<b>IRUS Motorgeräte GmbH</b>	<b>Motorgeräte</b> Häuslerwasen 3 72393 Burladingen-Salmendingen	Tel. 07126/928949-0 info@irus.de www.irus.de	30
20	<b>Rohrreinigungsservice-Baumgartner</b> Jochen Baumgartner		<b>Rohrreinigungsservice</b> Lauchertstraße 38 72393 Burladingen	Tel. 07126/921266 rohrservice@kabelbw.de www.rohrreinigungsservice-baumgartner.de	<b>Sparkasse Zollernalb</b>	<b>Sparkasse</b> Schlossplatz 1 72379 Hechingen	Tel. 07433/13-8172 info@sparkasse-zollernalb.de www.sparkasse-zollernalb.de	32
21	<b>Flascherei Frey</b> Johannes Frey		<b>Flascherei</b> Gammertinger Straße 27 72393 Burladingen	Tel. 07475/9151565 info@flascherei-frey.de www.flascherei-frey.de	<b>SteuerWerk NeckarAlb</b> <b>Fröhlich · Nadler · Pfäffle</b> <b>Steuerberater PartG mbB</b>	<b>Steuerberatung</b> Hermannsdorfer Straße 10 72393 Burladingen	Tel. 07475/9512-0 welcome@swna.de www.swna.de	33
22	<b>Team Niedenthal</b> Inh.: Axel Niedenthal		<b>Pyrotechnik und Heizung, Sanitär, Kältetechnik</b> Ebinger Straße 117 72393 Burladingen	Tel. 07475/451826 info@axel-niedenthal.de www.axel-niedenthal.de	<b>INTEC International GmbH</b>	<b>IT-Beratungs- und Systemhaus</b> Killertalstraße 4 72379 Hechingen-Schlatt	Tel. 07477/918940 kontakt@intec-international.com www.intec-international.com	34
24	<b>Winter Gartenbau GmbH</b>		<b>Gartenbau</b> Hirschaustraße 57 72393 Burladingen	Tel. 07475/8444 info@winter-gartenbau.de www.winter-gartenbau.de	<b>Labexchange – Die Laborgerätebörse GmbH</b>	<b>Laborgerätebörse</b> Bruckstraße 58 72393 Burladingen-Hausen	Tel. 07475/9514-0 info@labexchange.com www.labexchange.com	35
25	<b>Schreinerei Rebstock GbR</b>		<b>Schreinerei</b> Steinbraike 8 72393 Burladingen-Melchingen	Tel. 07126/9217090 mail@schreinerei-rebstock.de www.schreinerei-rebstock.de	<b>INVIVO</b> Inh.: Stefan Beck	<b>Praxis für Physiotherapie und Naturheilkunde</b> Josengasse 2 72393 Burladingen	Tel. 07475/5249525 invivo-pt@web.de www.invivo-pt.de	36
26	<b>Paul Dieter</b> <b>Tief- und Gartenbauarbeiten</b> Inh.: Thomas & Michael Dieter		<b>Tief- und Gartenbauarbeiten</b> Helschlochstraße 35 72393 Burladingen	Tel. 07475/6511 info@pauldieter-tiefbau.de www.pauldieter-tiefbau.de	<b>Schuh-Beck GmbH</b> Inh.: Ulrich Beck & Ingo Hänel	<b>Schuhfachgeschäft</b> Filiale Burladingen: Hirschaustraße 46 72393 Burladingen	Tel. 07475/914969 info@schuh-beck.de www.schuh-beck.de	38
26	<b>Betz-Maier GmbH</b>		<b>Brennstoffe &amp; Service-Dienstleistungen</b> Blumenstetter Straße 34 72393 Burladingen	Tel. 07475/586 oder 1524 info@betz-maier.de www.betz-maier.de	<b>4FASHION</b>	<b>Modefachgeschäft</b> Hauptstraße 5 72393 Burladingen	Tel. 07475/9538895 burladingen@4fashion.de www.4fashion.de	40

41	<b>Luji-Music</b>	<b>Label &amp; Publishing</b> Unter Halde 6 72393 Burladingen	Tel. 07475/2671953 info@luji-music.com www.luji-music.com
42	<b>eigenart e.K.</b> Inh.: Rolf Schneider	<b>Werbeagentur</b> Bisinger Berg 1 72415 Grosselfingen	Tel. 07476/94449-0 info@eigenart.de www.eigenart.de
44	<b>AutoMezger</b>	<b>Meisterbetrieb für Ford und alle Fabrikate, Neufahrzeuge und Gebrauchtwagen</b> Josef-Mayer-Str. 62 72393 Burladingen	Tel. 07475/91236 info@automezger.de www.automezger.de
46	<b>Türk – Karosserie- &amp; Lacktechnik</b> Inh.: Metin Türk	<b>Karosserie- &amp; Lacktechnik</b> Hirschaustraße 48 72393 Burladingen	Tel. 07475/953599 info@kul-zak.de www.kul-zak.de
47	<b>Washpark-Jungingen</b> Inh.: Metin Türk & Pedro Gonzalez GbR	<b>Waschpark</b> An der Sägmühle 17 72417 Jungingen	Tel. 07475/953598 info@washpark-jungingen.de www.washpark-jungingen.de
48	<b>Autohaus Koteiche</b> <b>Car Clean Center Burladingen</b> Inh.: Abdullah Koteiche	<b>Autohaus, Autopflege &amp; Aufbereitung, Reifenservice und Tankstelle</b> Hirschaustraße 26 Gammertinger Straße 3 72393 Burladingen	Tel. 07475/242 Tel. 07475/363579 info@autohaus-koteiche.de

<b>EVA-MARIA MATT</b>	<b>Christliche Lebensberatung - Therapeutische Seelsorge</b> Tellenstraße 7 72393 Burladingen	Tel. 07126/1375 info@seelsorge-evamariamatt.de www.seelsorge-evamariamatt.de
<b>Flaschneri Frey</b> Johannes Frey	<b>Flaschneri</b> Gammertinger Straße 27 72393 Burladingen	Tel. 07475/9151565 info@flaschneri-frey.de www.flaschneri-frey.de
<b>Schuh-Beck GmbH</b> Inh.: Ulrich Beck & Ingo Hänel	<b>Filiale Burladingen</b> Hirschaustraße 46 72393 Burladingen	Tel. 07475/914969 info@schuh-beck.de www.schuh-beck.de
	<b>Zentrale</b> Steinwiesenstraße 1 72587 Römerstein-Böhringen	Tel. 07382/94291-0 Fax 07382/94291-20



Burladingen Stadtmitte

Notizen

**IMPRESSUM**

**Herausgeber:**  
eigenart e.K.  
Bisinger Berg 1 · 72415 Grosselfingen  
Tel. 07476/94449-0 · Fax 07476/94449-29  
E-Mail: info@eigenart.de · www.eigenart.de

**Geschäftsführer:**  
Rolf Schneider

**Handelsregister:**  
HRB 733352 | Stuttgart  
USt.-ID: DE 279043596

**Satz und Gestaltung:**  
eigenart e.K.  
Bisinger Berg 1 · 72415 Grosselfingen  
Tel. 07476/94449-0 · Fax 07476/94449-29  
E-Mail: info@eigenart.de · www.eigenart.de

**Quellennachweis Bilder:**  
Titelseite, Umschlag U2 und U4, Seite 5, 8, 15, 53: © Gemeinde Burladingen

Seite 6, 7, 8, 9, 10, 11, 12, 13, 14: © Wikipedia

**Copyright:** eigenart e.K.  
1. Auflage | 2020

**Haftungsausschluss:** Die redaktionellen Beiträge wurden sorgfältig erarbeitet und sind urheberrechtlich geschützt. Für eine Reproduktion ist die vorherige schriftliche Genehmigung des Herausgebers erforderlich. Trotz gründlicher Recherche der Inhalte und Kontaktdaten erhebt die Broschüre keinen Anspruch auf Vollständigkeit oder Richtigkeit der Angaben. Alle Angaben sind ohne Gewähr. Für die Inhalte und Bilder der Unternehmen sind diese selbst verantwortlich. Für widerrechtliche Inhalte in Werbeanzeigen und Gemeindeseiten übernimmt der Verlag keine Haftung.

BANNER **SCHILDER** FAHRZEUGBESCHRIFTUNG **AUFKLEBER**  
TEXTILDRUCK BESCHRIFTUNGEN **ROLLUP** BANNER SCHILDER  
**FAHRZEUGBESCHRIFTUNG** AUFKLEBER **TEXTILDRUCK**  
BESCHRIFTUNGEN **BANNER** SCHILDER **FAHRZEUG**  
**BESCHRIFTUN** DRUCK **ROLLUP** BANNER  
**SCHILDER** AUFKLEBER **TEXTIL**  
**DRUCK** **BANNER** SCHILDER  
FAHRZ **BESCHR**  
R TEXTILDRUCK  
**BESCH** DER **FAHRZEUG**  
**SCHIL** **ROLLUP** BANNER  
**DRUC** **AUFKLEBER** **TEXTIL**  
BANNER SCHILDER  
UNG **AUFKLEBER**  
BANNER SCHILDER  
DER **TEXTILDRUCK**  
SCHILDER **FAHRZEUG**  
**BESCHRIFTUN** DRUCK **ROLLUP** BANNER  
**SCHILDER** FAHRZEUGBESCHRIFTUNG AUFKLEBER **TEXTIL**  
**DRUCK** BESCHRIFTUNGEN **ROLLUP** BANNER  
FAHRZEUGBESCHRIFTUNG **AUFKLEBER** **TEXTIL**  
**BESCHRIFTUNGEN** **ROLLUP** BANNER **SCHILDER**  
**BESCHRIFTUNG** AUFKLEBER **TEXTILDRUCK**  
**SCHILDER** FAHRZEUGBESCHRIFTUNG **AUFKLEBER**  
**DRUCK** BESCHRIFTUNGEN **ROLLUP** BANN



eigenart

eigenart e.K. T 07476 / 94449-0  
Bisinger Berg 1 F 07476 / 94449-29  
72415 Grosselfingen E info@eigenart.de

www.eigenart.de

- GEWERBEFÜHRER -



[WWW.BURLADINGEN.DE](http://WWW.BURLADINGEN.DE)

